

AJUNTAMENT DEL  
MORELL

COMPTES ANUALS  
Exercici 2018

---

<b>BALANÇ .....</b>	<b>6</b>
<b>COMPTE DEL RESULTAT ECONÒMIC PATRIMONIAL .....</b>	<b>10</b>
<b>ESTAT DE CANVIS EN EL PATRIMONI NET .....</b>	<b>12</b>
1. Estat total de canvis en el patrimoni net.....	12
2. Estat d'ingressos i despeses reconeguts .....	14
3. Estat d'operacions amb l'entitat o entitats propietàries .....	17
a) Operacions patrimonials amb l'entitat o entitats propietàries.....	17
b) Altres operacions amb l'entitat o entitats propietàries.....	19
<b>ESTAT DE FLUXES D'EFECTIU.....</b>	<b>22</b>
<b>ESTAT DE LIQUIDACIÓ DEL PRESSUPOST .....</b>	<b>24</b>
<b>MEMÒRIA .....</b>	<b>37</b>
<b>1. Organització.....</b>	<b>38</b>
1.1. Principals fonts de finançament de l'entitat .....	38
1.2. Estructura organitzativa .....	38
1.3. Entitats del grup, multigrup i associades .....	39
<b>2. Gestió indirecta de serveis públics, convenis i altres formes de col·laboració.....</b>	<b>40</b>
<b>3. Bases de presentació dels comptes.....</b>	<b>41</b>
1. Imatge fidel.....	41
a) Requisits informació .....	41
b) Principis comptables .....	41
2. Comparació de la informació.....	41
3. Canvis en criteris de comptabilització .....	42
4. Canvis en estimacions comptables.....	42
<b>4. Normes de reconeixement i valoració .....</b>	<b>42</b>
1. Immobilitzat material .....	42
2. Patrimoni públic del sòl.....	43
3. Inversions immobiliàries .....	44
4. Immobilitzat intangible .....	44
5. Arrendaments .....	44
6. Permutes .....	44
7. Actius i passius financers .....	45
8. Cobertures comptables .....	46
9. Existències.....	46

10.	Actius construïts o adquirits per a altres entitats .....	47
11.	Transaccions en moneda estrangera .....	47
12.	Ingressos i despeses .....	47
13.	Provisions i contingències .....	48
14.	Transferències i subvencions .....	49
15.	Activitats conjuntes .....	50
16.	Actius en estat de venda .....	50
<b>5.</b>	<b>Immobilitzat material .....</b>	<b>51</b>
1.	Moviments durant l'exercici.....	51
2.	Informació sobre:.....	52
<b>6.</b>	<b>Patrimoni públic del sòl .....</b>	<b>57</b>
<b>7.</b>	<b>Inversions immobiliàries .....</b>	<b>58</b>
<b>8.</b>	<b>Immobilitzat intangible .....</b>	<b>59</b>
1.	Moviments durant l'exercici.....	59
2.	Informació sobre:.....	59
<b>9.</b>	<b>Arrendaments financers i altres operacions de naturalesa similar .....</b>	<b>62</b>
<b>10.</b>	<b>Actius financers .....</b>	<b>63</b>
1.	Informació relacionada amb el balanç .....	63
2.	Informació relacionada amb el compte del resultat econòmic-patrimonial .....	66
3.	Informació sobre els riscos de tipus de canvi i de tipus d'interès .....	66
4.	Altra informació .....	68
<b>11.</b>	<b>Passius financers .....</b>	<b>69</b>
2.	Situació i moviments dels deutes.....	69
3.	Línies de crèdit .....	81
4.	Informació sobre els riscos de tipus de canvi i de tipus d'interès .....	81
5.	Avals i altres garanties concedides .....	83
5.	Altra informació .....	84
<b>12.</b>	<b>Cobertures comptables.....</b>	<b>86</b>
<b>13.</b>	<b>Actius construïts o adquirits per a altres entitats i altres existències .....</b>	<b>87</b>
<b>14.</b>	<b>Moneda estrangera .....</b>	<b>88</b>
3.	Import Global .....	88
4.	Import de les diferències de canvi .....	88
<b>15.</b>	<b>Transferències, subvencions i altres ingressos i despeses .....</b>	<b>90</b>
5.	Transferències i subvencions rebudes .....	90
6.	Transferències i subvencions concedides .....	91
7.	Qualsevol circumstància de caràcter substantiu .....	91
<b>16.</b>	<b>Provisions i contingències .....</b>	<b>92</b>
<b>17.</b>	<b>Informació sobre medi ambient .....</b>	<b>94</b>
8.	Obligacions reconegudes .....	94
4.	Import beneficis fiscals per raons mediambientals .....	95

<b>18.</b>	<b>Actius en estat de venda .....</b>	<b>96</b>
<b>19.</b>	<b>Presentació per activitats del compte del resultat econòmic patrimonial .....</b>	<b>97</b>
<b>20.</b>	<b>Operacions per administració de recursos a compte d'altres ens públics .....</b>	<b>99</b>
1.	Obligacions derivades de la gestió .....	99
2.	Ens públics, comptes corrents en efectiu .....	101
3.	Desenvolupament de la gestió .....	103
<b>21.</b>	<b>Operacions no pressupostaries de tresoreria .....</b>	<b>111</b>
4.	Estat de deutors no pressupostaris .....	111
5.	Estat de creditors no pressupostaris .....	113
6.	Estat de partides pendents d'aplicació .....	116
<b>22.</b>	<b>Contractació administrativa. Procediments d'adjudicació.....</b>	<b>120</b>
<b>23.</b>	<b>Valors rebuts en dipòsit .....</b>	<b>122</b>
<b>24.</b>	<b>Informació pressupostaria .....</b>	<b>124</b>
24.1.	Exercici corrent .....	124
1)	Pressupost de despeses .....	124
a)	Modificacions de crèdit .....	124
b)	Romanents de crèdit .....	128
c)	Creditors per operacions pendents d'aplicar a pressupost .....	128
2)	Pressupost d'ingressos .....	131
a)	Procés de gestió .....	131
a.1.)	Drets Anul·lats.....	131
a.2.)	Drets Cancel·lats.....	133
a.3.)	Recaptació neta.....	135
b)	Devolucions d'ingressos.....	138
c)	Compromisos d'ingrés.....	140
24.2.	Exercicis tancats .....	142
1)	Pressupost de despeses. Obligacions de pressupostos tancats .....	142
2)	Drets a cobrar de pressupostos tancats .....	147
a)	Drets pendents de cobrament totals .....	147
b)	Drets anul·lats.....	153
c)	Drets cancel·lats .....	156
3)	Variació de resultats pressupostaris d'exercicis anteriors.....	158
24.3.	Exercicis posteriors .....	158
1)	Compromisos de despesa a càrrec de pressupostos d'exercicis posteriors .....	158
2)	Compromisos d'ingrés a càrrec de pressupostos d'exercicis posteriors .....	160
24.4.	Execució de projectes de despesa .....	162
1)	Resum d'execució .....	162
2)	Anualitats pendents .....	165
24.5.	Despeses amb finançament afectat .....	168
24.6.	Romanent de Tresoreria.....	170
<b>25.</b>	<b>Indicadores financers, patrimonials i pressupostaris .....</b>	<b>172</b>
1)	Indicadors financers i patrimonials.....	172
2)	Indicadors pressupostaris.....	172
<b>26.</b>	<b>Informació sobre el cost de les activitats .....</b>	<b>172</b>
2)	Resum general de costos de l'entitat .....	172

3)	Resum del cost per elements de les activitats .....	172
4)	Resum de costos per activitat .....	173
5)	Resum que relaciona costos i ingressos de les activitats .....	173
<b>27.</b>	<b>Indicadors de gestió.....</b>	<b>173</b>
3)	Indicadors d'eficàcia .....	173
6)	Indicadors d'eficiència .....	173
7)	Indicador d'economia .....	173
8)	Indicador de mitjans de producció.....	174
<b>28.</b>	<b>Fets posteriors al tancament .....</b>	<b>174</b>

## BALANÇ

### BALANÇ DE SITUACIÓ a 31/12/2018

	Exercici 2018	Exercici 2017
<b>ACTIU</b>		
<b>A) ACTIU NO CORRENT</b>	<b>18.934.798,35</b>	<b>19.670.816,07</b>
<b>I. Immobilitzat intangible</b>	<b>9.580,24</b>	<b>5.250,60</b>
<b>1. Inversió en recerca i desenvolupament</b>	<b>360,00</b>	<b>0,00</b>
200 Inversió en recerca	360,00	0,00
203 Propietat industrial i intel·lectual	9.694,70	9.694,70
2803 Amortització acumulada de propietat industrial i intel·lectual	-9.694,70	-9.694,70
<b>3. Aplicacions informàtiques</b>	<b>1.338,40</b>	<b>1.505,70</b>
206 Aplicacions informàtiques	1.673,00	1.673,00
2806 Amortització acumulada d'aplicacions informàtiques	-334,60	-167,30
<b>5. Altre immobilitzat intangible</b>	<b>7.881,84</b>	<b>3.744,90</b>
209 Altre immobilitzat intangible	23.970,56	17.436,56
2809 Amortització acumulada d'altre immobilitzat intangible	-16.088,72	-13.691,66
<b>II. Immobilitzat material</b>	<b>18.853.593,85</b>	<b>19.618.065,46</b>
<b>1. Terrenys</b>	<b>1.501.396,07</b>	<b>1.429.013,47</b>
210 Terrenys i béns naturals	1.501.396,07	1.429.013,47
<b>2. Construccions</b>	<b>7.358.030,80</b>	<b>7.591.171,41</b>
211 Construccions	11.657.030,25	11.657.030,25
2811 Amortització acumulada de construccions	-4.298.999,45	-4.065.858,84
<b>3. Infraestructures</b>	<b>8.724.758,16</b>	<b>9.165.382,77</b>
212 Infraestructures	9.691.733,40	9.647.771,34
2812 Amortització acumulada d'infraestructures	-966.975,24	-482.388,57
<b>4. Béns del patrimoni històric</b>	<b>58.953,58</b>	<b>58.953,58</b>
213 Béns del patrimoni històric	58.953,58	58.953,58
<b>5. Altre immobilitzat material</b>	<b>1.194.212,56</b>	<b>1.371.341,18</b>
214 Maquinària i utilitatge	270.089,29	230.150,38
215 Instal·lacions tècniques i altres instal·lacions	1.801.238,24	1.784.290,22
216 Mobiliari	687.197,16	669.623,84
217 Equips per a processos d'informació	158.298,49	134.544,62
218 Elements de transport	143.701,08	139.530,22
219 Altre immobilitzat material	17.544,57	16.778,06
2814 Amortització acumulada de maquinària i utilitatge	-159.607,18	-132.598,25
2815 Amortització acumulada d'instal·lacions tècniques i altres instal·lacions	-1.131.141,76	-981.098,61
2816 Amortització acumulada de mobiliari	-389.719,38	-320.999,66

## BALANÇ DE SITUACIÓ a 31/12/2018

		Exercici 2018	Exercici 2017
2817	Amortització acumulada d'equips per a processos d'informació	-114.882,04	-95.094,73
2818	Amortització acumulada d'elements de transport	-82.514,74	-68.144,63
2819	Amortització acumulada d'altre immobilitzat material	-5.991,17	-5.640,28
<b>6.</b>	<b>Immobilitzat material en curs i avançaments</b>	<b>16.242,68</b>	<b>2.203,05</b>
2300	Adaptació de terrenys i béns naturals. Immobilitzat material	2.203,05	2.203,05
235	Instal·lacions tècniques i altres instal·lacions en muntatge	14.039,63	0,00
<b>III.</b>	<b>Inversions immobiliàries</b>	<b>71.624,26</b>	<b>47.500,01</b>
<b>2.</b>	<b>Construccions</b>	<b>71.624,26</b>	<b>47.500,01</b>
221	Inversions en construccions	71.624,26	47.500,01
<b>B) ACTIU CORRENT</b>		<b>5.528.448,19</b>	<b>2.512.809,58</b>
<b>III.</b>	<b>Deutors i altres comptes a cobrar a curt termini</b>	<b>1.020.679,61</b>	<b>430.993,00</b>
<b>1.</b>	<b>Deutors per operacions de gestió</b>	<b>977.159,17</b>	<b>317.337,32</b>
4300	Operacions de gestió	447.357,91	325.923,91
4310	Operacions de gestió	630.784,84	556.219,48
4900	Operacions de gestió.	-100.983,58	-564.806,07
<b>2.</b>	<b>Altres comptes a cobrar</b>	<b>6.695,33</b>	<b>97.448,32</b>
440	Deutors per IVA transferit.	11.811,30	3.675,84
449	Altres deutors no pressupostaris	9.790,53	3.630,53
4901	Altres comptes a cobrar.	-16.289,97	-16.289,97
555	Pagaments pendents d'aplicació	300,00	106.431,92
558	Provisions de fons per a pagaments a justificar i avançaments de caixa fixa	1.083,47	0,00
<b>3.</b>	<b>Administracions públiques</b>	<b>36.825,11</b>	<b>16.207,36</b>
470	Hisenda pública, deutor per diversos conceptes	-10.070,67	0,00
472	Hisenda pública, IVA suportat	46.895,78	16.207,36
<b>VII.</b>	<b>Efectiu i altres actius líquids equivalents</b>	<b>4.507.768,58</b>	<b>2.081.816,58</b>
<b>1.</b>	<b>Altres actius líquids equivalents</b>	<b>180,00</b>	<b>0,00</b>
577	Actius líquids equivalents a l'efectiu	180,00	0,00
<b>2.</b>	<b>Tresoreria</b>	<b>4.507.588,58</b>	<b>2.081.816,58</b>
571	Bancs i institucions de crèdit. Comptes operatius	4.087.095,35	1.983.395,56
573	Bancs i institucions de crèdit. Comptes restringits de recaptació.	378.001,64	98.421,02
574	Caixa restringida	850,73	0,00
557	Formalització	41.640,86	0,00
	<b>TOTAL ACTIU (A + B)</b>	<b>24.463.246,54</b>	<b>22.183.625,65</b>

## BALANÇ DE SITUACIÓ a 31/12/2018

	Exercici 2018	Exercici 2017
<b>PATRIMONI NET I PASSIU</b>		
<b>A) PATRIMONI NET</b>	<b>22.277.825,88</b>	<b>20.693.032,07</b>
<b>I. Patrimoni</b>	<b>5.261.205,05</b>	<b>5.259.960,88</b>
100 Patrimoni	5.261.205,05	5.259.960,88
<b>II. Patrimoni generat</b>	<b>16.930.482,87</b>	<b>15.346.933,23</b>
<b>1. Resultats d'exercicis anteriors</b>	<b>15.305.585,46</b>	<b>15.671.696,25</b>
120 Resultats d'exercicis anteriors	15.305.585,46	15.671.696,25
<b>2. Resultat de l'exercici</b>	<b>1.624.897,41</b>	<b>-324.763,02</b>
129 Resultat de l'exercici	1.624.897,41	-324.763,02
<b>IV. Subvencions rebudes pendents d'imputació a resultats</b>	<b>86.137,96</b>	<b>86.137,96</b>
130 Subvenc.per al finançam.de l'immobil.no finan.i d'actius en estat de venda	86.137,96	86.137,96
<b>B) PASSIU NO CORRENT</b>	<b>1.636.634,39</b>	<b>494.958,37</b>
<b>II. Deutes a llarg termini</b>	<b>1.636.634,39</b>	<b>494.958,37</b>
<b>2. Deutes amb entitats de crèdit</b>	<b>1.636.634,39</b>	<b>494.958,37</b>
170 Deutes a llarg termini amb entitats de crèdit	1.636.634,39	494.958,37
<b>C) PASSIU CORRENT</b>	<b>548.786,27</b>	<b>995.635,21</b>
<b>II. Deutes a curt termini</b>	<b>75.966,01</b>	<b>356.167,81</b>
<b>2. Deutes amb entitats de crèdit</b>	<b>15.414,57</b>	<b>176.739,57</b>
520 Deutes a curt termini amb entitats de crèdit	12.414,57	173.739,57
521 Deutes per operacions de tresoreria.	3.000,00	3.000,00
<b>4. Altres deutes</b>	<b>60.551,44</b>	<b>179.428,24</b>
4003 Altres deutes	0,00	119.310,91
4133 Altres deutes	-322,50	202,90
560 Fiances rebudes a curt termini	60.873,94	59.914,43
<b>III. Deutes amb entitats del grup, multigrup i associades a curt termini</b>	<b>2.570,40</b>	<b>2.570,40</b>
51 DEUTES A CURT TERMINI AMB ENTITATS DEL GRUP, MULTIGRUP I ASSOCIADES	2.570,40	2.570,40
<b>IV. Creditors i altres comptes a pagar a curt termini</b>	<b>470.249,86</b>	<b>636.897,00</b>
<b>1. Creditors per operacions de gestió</b>	<b>340.547,02</b>	<b>442.151,53</b>
4000 Operacions de gestió	340.201,60	334.610,04
4010 Operacions de gestió	18,52	1.312,47
4130 Operacions de gestió.	300,00	106.229,02
4180 Operacions de gestió	26,90	0,00
<b>2. Altres comptes a pagar</b>	<b>48.324,30</b>	<b>144.584,49</b>
4001 Altres comptes a pagar	14.039,63	0,00



## BALANÇ DE SITUACIÓ a 31/12/2018

		<b>Exercici 2018</b>	<b>Exercici 2017</b>
410	Creditors per IVA suportat.	724,36	304,61
419	Altres creditors no pressupostaris	31.417,12	142.516,55
554	Cobraments pendents d'aplicació	2.143,19	1.763,33
<b>3. Administracions públiques</b>		<b>81.378,54</b>	<b>50.160,98</b>
475	Hisenda pública, creditor per diversos conceptes	34.849,07	43.998,64
476	Organismes de previsió social, creditors.	7.750,16	0,00
477	Hisenda pública, IVA transferit	38.779,31	6.162,34
	<b>TOTAL PATRIMONI NET I PASSIU (A+B+C)</b>	<b>24.463.246,54</b>	<b>22.183.625,65</b>

## COMPTE DEL RESULTAT ECONÒMIC PATRIMONIAL

### COMPTE DEL RESULTAT ECONÒMIC PATRIMONIAL a 31/12/2018

	Exercici 2018	Exercici 2017
<b>1. Ingressos tributaris i urbanístics</b>	<b>5.691.569,18</b>	<b>4.691.655,61</b>
<b>a) Impostos</b>	<b>2.528.111,38</b>	<b>2.492.367,12</b>
72       IMPOSTOS DIRECTES	2.471.120,04	2.412.622,88
73       IMPOSTOS INDIRECTES	56.991,34	79.744,24
<b>b) Taxes</b>	<b>3.163.457,80</b>	<b>2.199.288,49</b>
740       Taxes per prestació de serveis o realització d'activitats	1.314.927,47	1.111.070,95
742       Taxes per utilització privativa o aprofitament especial del domini públic	1.848.530,33	1.088.217,54
<b>2. Transferències i subvencions rebudes</b>	<b>1.129.529,26</b>	<b>971.091,96</b>
<b>a) De l'exercici</b>	<b>1.129.529,26</b>	<b>971.091,96</b>
<b>a.2) Transferències</b>	<b>1.129.529,26</b>	<b>971.091,96</b>
750       Transferències	1.129.529,26	971.091,96
<b>3. Vendes i prestacions de serveis</b>	<b>429,33</b>	<b>99,01</b>
<b>b) Prestació de serveis</b>	<b>429,33</b>	<b>99,01</b>
741       Preus públics per prestació de serveis o realització d'activitats	429,33	99,01
<b>4. Variació d'existències de productes acabats i en curs de fabricació i deteriorament de valor</b>	<b>0,00</b>	<b>286.198,74</b>
7940       Reversió del deterioram.de productes acabats i en curs de fabricació	0,00	286.198,74
<b>6. Altres ingressos de gestió ordinària</b>	<b>21.090,20</b>	<b>22.199,98</b>
776       Ingressos per arrendaments	16.100,41	8.577,23
777       Altres ingressos	4.989,79	13.622,75
<b>A) TOTAL INGRESSOS DE GESTIÓ ORDINÀRIA (1+2+3+4+5+6+7)</b>	<b>6.842.617,97</b>	<b>5.971.245,30</b>
<b>8. Despeses de personal</b>	<b>-1.804.669,56</b>	<b>-1.796.559,93</b>
<b>a) Sous, salaris i assimilats</b>	<b>-1.474.463,82</b>	<b>-1.378.970,88</b>
640       Sous i salaris	-1.474.463,82	-1.378.970,88
<b>b) Càrregues socials</b>	<b>-330.205,74</b>	<b>-417.589,05</b>
642       Cotitzacions socials a càrrec de l'ocupador	-328.843,24	-416.143,15
644       Altres despeses socials	-1.362,50	-1.160,90
645       Prestacions socials	0,00	-285,00
<b>9. Transferències i subvencions concedides</b>	<b>-413.982,81</b>	<b>-239.486,74</b>
65       TRANSFERÈNCIES I SUBVENCIONS	-413.982,81	-239.486,74
<b>10. Aprovisionaments</b>	<b>0,00</b>	<b>-147.993,29</b>
<b>a) Consum de mercaderies i altres aprovisionaments</b>	<b>0,00</b>	<b>-147.993,29</b>
607       Treballs fets per altres entitats	0,00	-147.993,29
<b>11. Altres despeses de gestió ordinària</b>	<b>-2.461.531,47</b>	<b>-2.573.444,35</b>

## COMPTE DEL RESULTAT ECONÒMIC PATRIMONIAL a 31/12/2018

	Exercici 2018	Exercici 2017
<b>a) Subministraments i serveis exteriors</b>	<b>-2.461.492,22</b>	<b>-2.573.444,35</b>
62           SERVEIS EXTERIORS	-2.461.492,22	-2.573.444,35
<b>b) Tributs</b>	<b>-39,25</b>	<b>0,00</b>
63           TRIBUTS	-39,25	0,00
<b>12. Amortització de l'immobilitzat</b>	<b>-1.000.571,75</b>	<b>-987.155,60</b>
68           DOTACIONS PER A AMORTITZACIONS	-1.000.571,75	-987.155,60
<b>B) TOTAL DESPESES DE GESTIÓ ORDINÀRIA (8+9+10+11+12)</b>	<b>-5.680.755,59</b>	<b>-5.744.639,91</b>
<b>I. Resultat (estalvi o desestalvi) de la gestió ordinària (A+B)</b>	<b>1.161.862,38</b>	<b>226.605,39</b>
<b>14. Altres partides no ordinàries</b>	<b>-1.840,07</b>	<b>46.865,99</b>
<b>a) Ingressos</b>	<b>-23,72</b>	<b>48.574,74</b>
775       Reintegraments	0,00	48.574,74
778       Ingressos excepcionals	-23,72	0,00
<b>b) Despeses</b>	<b>-1.816,35</b>	<b>-1.708,75</b>
678       Despeses excepcionals	-1.816,35	-1.708,75
<b>II. Resultat de les operacions no financeres (I +13+14)</b>	<b>1.160.022,31</b>	<b>273.471,38</b>
<b>15. Ingressos financers</b>	<b>13.924,24</b>	<b>9.529,23</b>
<b>b) De valors representatius de deute, de crèdits i d'altres inversions financeres</b>	<b>13.924,24</b>	<b>9.529,23</b>
<b>b.2) Altres</b>	<b>13.924,24</b>	<b>9.529,23</b>
762       Ingressos de crèdits	0,00	403,88
769       Altres ingressos financers	13.924,24	9.125,35
<b>16. Despeses financeres</b>	<b>-12.996,63</b>	<b>-26.667,59</b>
<b>b) Altres</b>	<b>-12.996,63</b>	<b>-26.667,59</b>
662       Interessos de deutes	-7.218,10	-22.633,34
669       Altres despeses financeres	-5.778,53	-4.034,25
<b>17. Despeses financeres imputades a l'actiu</b>	<b>125,00</b>	<b>0,00</b>
785       Despeses financeres imputades a l'immobilitzat intangible	125,00	0,00
<b>20. Deteriorament de valor, baixes i alienacions d'actius i passius financers</b>	<b>463.822,49</b>	<b>-581.096,04</b>
<b>a) D'entitats del grup, multigrup i associades</b>	<b>463.822,49</b>	<b>-581.096,04</b>
6980       Pèrdues per deterioram.de crèdits a entitats del grup,multigrup i associades.	-403.472,29	-581.096,04
7980       Reversió del deterioram.de crèdits a entitats del grup,multigrup i associades	867.294,78	0,00
<b>III. Resultat de les operacions financeres (15+16+17+18+19+20+21)</b>	<b>464.875,10</b>	<b>-598.234,40</b>
<b>IV. Resultat (estalvi o desestalvi) net de l'exercici (II + III)</b>	<b>1.624.897,41</b>	<b>-324.763,02</b>
<b>Resultat de l'exercici anterior ajustat (IV + Ajustos)</b>		<b>-324.763,02</b>

## **ESTAT DE CANVIS EN EL PATRIMONI NET**

---

### **1. Estat total de canvis en el patrimoni net**

---

## ESTAT TOTAL DE CANVIS AL PATRIMONI NET

	NOTES A LA MEMÒRIA	I.Patrimoni	II.Patrimoni generat	III.Ajustos per canvis de valor	IV.Subvencions rebudes	TOTAL
<b>PATRIMONI NET AL FINAL DE L'EXERCICI ANTERIOR</b>		<b>5.261.205,05</b>	<b>15.346.933,23</b>	<b>0,00</b>	<b>86.137,96</b>	<b>20.694.276,24</b>
<b>AJUSTOS PER CANVIS DE CRITERIS COMPTABLES I CORRECCIÓ D'ERRORS</b>			<b>-41.347,77</b>	<b>0,00</b>	<b>0,00</b>	<b>-41.347,77</b>
<b>PATRIMONI NET INICIAL AJUSTAT DE L'EXERCICI ACTUAL</b>		<b>5.261.205,05</b>	<b>15.305.585,46</b>	<b>0,00</b>	<b>86.137,96</b>	<b>20.652.928,47</b>
<b>VARIACIONS DEL PATRIMONI NET EXERCICI ACTUAL</b>		<b>0,00</b>	<b>1.624.897,41</b>	<b>0,00</b>	<b>0,00</b>	<b>1.624.897,41</b>
1. Ingressos i despeses reconegudes en l'exercici			1.624.897,41	0,00	0,00	1.624.897,41
2. Operacions patrimonials amb l'entitat o entitats propietaries		0,00				0,00
3. Altres variacions del patrimoni net						
<b>PATRIMONI NET AL FINAL DE L'EXERCICI ACTUAL</b>		<b>5.261.205,05</b>	<b>16.930.482,87</b>	<b>0,00</b>	<b>86.137,96</b>	<b>22.277.825,88</b>

## **2. Estat d'ingressos i despeses reconeguts**

---

## ESTAT D'INGRESSOS I DESPESES RECONEGUDES

	Notes a la memòria	2018	2017
<b>I.Resultat econòmic patrimonial</b>		<b>1.624.897,41</b>	<b>-324.763,02</b>
<b>II.Ingressos i despeses reconegudes directament al patrimoni net:</b>			
<b>1.Immobilitzat no financer</b>		<b>0,00</b>	<b>0,00</b>
1.1.Ingressos		0,00	0,00
1.2.Despeses		0,00	0,00
<b>2.Actius i passius financers</b>		<b>0,00</b>	<b>0,00</b>
2.1.Ingressos		0,00	0,00
2.2.Despeses		0,00	0,00
<b>3.Cobertures comptables</b>		<b>0,00</b>	<b>0,00</b>
3.1.Ingressos		0,00	0,00
3.2.Despeses		0,00	0,00
<b>4.Subvencions rebudes</b>		<b>0,00</b>	<b>0,00</b>
<b>Total (1+2+3+4)</b>		<b>0,00</b>	<b>0,00</b>
<b>III.Tranf.al cpte.del rtat.econòm.patrim. o al valor inic.de la part.coberta:</b>			
<b>1.Immobilitzat no financer</b>		<b>0,00</b>	<b>0,00</b>
<b>2.Actius i passius financers</b>		<b>0,00</b>	<b>0,00</b>
<b>3.Cobertures comptables</b>		<b>0,00</b>	<b>0,00</b>
3.1.Imports transferits al compte del resultat econòmic patrimonial		0,00	0,00
3.2.Imports transferits al valor inicial de la partida coberta		0,00	0,00
<b>4.Subvencions rebudes</b>		<b>0,00</b>	<b>0,00</b>

## ESTAT D'INGRESSOS I DESPESES RECONEGUDES

	Notes a la memòria	2018	2017
Total (1+2+3+4)		0,00	0,00
IV.TOTAL Ingressos i despeses reconegudes (I+II+III)		1.624.897,41	-324.763,02



### **3. Estat d'operacions amb l'entitat o entitats propietàries**

---

#### **a) Operacions patrimonials amb l'entitat o entitats propietàries**

## OPERACIONS PATRIMONIALS AMB LA/LES ENTITAT/S PROPIETÀRIA/ES

	Notes a la memòria	2018	2017
1. Aportació patrimonial dinerària		0,00	0,00
2. Aportació de béns i drets		0,00	0,00
3. Assumpció i condonació de passius financers		0,00	0,00
4. Altres aportacions de l'entitat o entitats propietàries		0,00	0,00
5. (-)Devolució de béns i drets		0,00	0,00
6. (-)Altres devolucions a l'entitat o entitats propietàries		0,00	0,00
<b>TOTAL</b>		<b>0,00</b>	<b>0,00</b>

**b) Altres operacions amb l'entitat o entitats propietàries**

## ALTRES OPERACIONS AMB LA/LES ENTITAT/S PROPIETÀRIA/ES

	Notes a la memòria	2018	2017
<b>I. Ingr.i despeses recon. directament al cte. del rtat. econòm. patrim. (1+2+3)</b>		<b>0,00</b>	<b>0,00</b>
1. Transferències i subvencions		0,00	0,00
1.1. Ingressos		0,00	0,00
1.2. Despeses		0,00	0,00
2. Prestació de serveis i vendes de béns		0,00	0,00
2.1. Ingressos		0,00	0,00
2.2. Despeses		0,00	0,00
3. Altres		0,00	0,00
3.1. Ingressos		0,00	0,00
3.2. Despeses		0,00	0,00
<b>II. Ingressos i despeses reconegudes directament al patrimoni net (1+2)</b>		<b>0,00</b>	<b>0,00</b>
1. Subvencions rebudes		0,00	0,00
2. Altres		0,00	0,00
<b>TOTAL (I + II)</b>		<b>0,00</b>	<b>0,00</b>



## ESTAT DE FLUXES D'EFECTIU

### FLUXES D'EFECTIU a 31/12/2018

	Notes a la memòria	Exercici 2018	Exercici 2017
<b>I.FLUXES D'EFECTIU DE LES ACTIVITATS DE GESTIÓ</b>			
<b>A) Cobraments</b>		<b>6.653.783,52</b>	<b>6.067.059,33</b>
1.Ingressos tributaris i urbanístics		4.348.708,72	3.584.871,05
2.Transferències i subvencions rebudes		1.108.009,04	1.369.005,80
3.Vendes i prestacions de serveis		1.149.728,69	1.061.138,24
4.Gestió de recursos recaptats per compte d'altres ens		0,00	0,00
5.Interessos i dividendes cobrats		0,00	403,88
6.Altres cobraments		47.337,07	51.640,36
<b>B) Pagaments</b>		<b>4.888.033,18</b>	<b>4.497.479,86</b>
7.Despeses de personal		1.602.404,87	1.545.249,94
8.Transferències i subvencions concedides		414.301,82	246.556,90
9.Aprovisionaments		0,00	0,00
10.Altres despeses de gestió		2.613.322,02	2.432.522,10
11.Gestió de recursos recaptats per compte d'altres ens		0,00	0,00
12.Interessos pagats		12.203,95	26.667,59
13.Altres pagaments		245.800,52	246.483,33
<b>Fluxes nets d'efectiu de les activitats de gestió (+A-B)</b>		<b>1.765.750,34</b>	<b>1.569.579,47</b>
<b>II.FLUXES D'EFECTIU DE LES ACTIVITATS D'INVERSIÓ</b>			
<b>C) Cobraments</b>		<b>0,00</b>	<b>0,00</b>
1.Venda d'inversions reals		0,00	0,00
2.Venda d'actius financers		0,00	0,00
3.Unitat d'activitat		0,00	0,00
4.Altres cobraments de les activitats d'inversió		0,00	0,00
<b>D) Pagaments</b>		<b>307.732,50</b>	<b>596.179,76</b>
5.Compra d'inversions reals		307.732,50	596.179,76
6.Compra d'actius financers		0,00	0,00
7.Unitat d'activitat		0,00	0,00
8.Altres pagaments de les activitats d'inversió		0,00	0,00
<b>Fluxes nets d'efectiu de les activitats d'inversió (+C-D)</b>		<b>-307.732,50</b>	<b>-596.179,76</b>
<b>III.FLUXES D'EFECTIU DE LES ACTIVITATS DE FINANÇAMENT</b>			
<b>E) Augments al patrimoni</b>		<b>0,00</b>	<b>0,00</b>

## FLUXES D'EFECTIU a 31/12/2018

Notes a la memòria	Exercici 2018	Exercici 2017
1.Cobraments per aportacions de l'entitat o entitats propietàries	0,00	0,00
<b>F) Pagaments a l'entitat o entitats propietàries</b>	<b>0,00</b>	<b>0,00</b>
2.Devolució d'aportacions i repartiment de rtats. a l'entitat o ee.propietàries	0,00	0,00
<b>G) Cobraments per emissió de passius financers</b>	<b>1.275.000,00</b>	<b>0,00</b>
3.Obligacions i altres valors negociables	0,00	0,00
4.Préstecs rebuts	1.275.000,00	0,00
5.Altres deutes	0,00	0,00
<b>H) Pagaments per reemborsament de passius financers</b>	<b>294.658,34</b>	<b>965.284,47</b>
6.Obligacions i altres valors negociables	0,00	0,00
7.Préstecs rebuts	294.658,34	965.284,47
8.Altres deutes	0,00	0,00
<b>Fluxes nets d'efectiu de las activitats de finançament (+E-F+G-H)</b>	<b>980.341,66</b>	<b>-965.284,47</b>
<b>IV.FLUXES D'EFECTIU PENDENTS DE CLASSIFICACIÓ</b>		
I) Cobraments pendents d'aplicació	-146.355,26	4.274.621,23
J) Pagaments pendents d'aplicació	-101.338,22	4.326.230,37
<b>Fluxes nets d'efectiu pendents de classificació (+I-J)</b>	<b>-45.017,04</b>	<b>-51.609,14</b>
<b>V.EFECTE DE LES VARIACIONS DELS TIPUS DE CANVI</b>	<b>0,00</b>	<b>0,00</b>
<b>VI.INC./DISM. NETA DE L'EFECTIU I ACT.LÍQUIDS EQUIV.A L'EFECTIU (I+II+III+IV+V)</b>	<b>2.393.342,46</b>	<b>-43.493,90</b>
<b>Efectiu i actius líquids equivalents a l'efectiu a l'inici de l'exercici</b>	<b>2.081.816,58</b>	<b>2.125.310,48</b>
<b>Efectiu i actius líquids equivalents a l'efectiu al final de l'exercici</b>	<b>4.475.159,04</b>	<b>2.081.816,58</b>

## ESTAT DE LIQUIDACIÓ DEL PRESSUPOST

### SITUACIÓ DE DESPESES. PRESSUPOST D'EXERCICI CORRENT

Liquidació del pressupost de despeses (Resum General per Ap.Press. (IGAE; per orgànica/programa/econòmica))

Org.	Prog.	Econ.	Descripció	CRÈDITS PRESSUPOSTARIS					Pagaments	Obligacions pendents de pagament	Romanents de crèdit
				Inicials	Modificacions	Definitius	Despeses compromeses	Obligacions reconegudes netes			
1	170	22712	CONVENI UPC ESTUDI QUALITAT DE L'AIRE	14.000,00	0,00	14.000,00	14.000,00	3.993,00	0,00	3.993,00	10.007,00
1	170	78004	BECA DE RECERCA MEDIAMBIENTAL XAVI CATÀ	0,00	4.000,00	4.000,00	0,00	0,00	0,00	0,00	4.000,00
1	912	10000	RETRIBUCIONS BÀSIQUES. ÒRGANS DE GOVERN	106.050,00	0,00	106.050,00	106.444,63	106.444,63	106.444,63	0,00	-394,63
1	912	22601	ATENCIONS PROTOCOLÀRIES I REPRESENTATIVES	4.500,00	0,00	4.500,00	3.884,44	3.884,44	2.683,95	1.200,49	615,56
1	912	23000	DIETES DELS MEMBRES DELS ÒRGANS DE GOVERN	800,00	0,00	800,00	375,81	375,81	375,81	0,00	424,19
1	912	23300	INDEMNITZACIONS PER ASSISTÈNCIA A SESSIONS D'ÒRGANS COL·LEGIATS	3.600,00	0,00	3.600,00	1.620,00	1.620,00	1.620,00	0,00	1.980,00
1	920	12000	RETRIBUCIONS BÀSIQUES. FUNCIONARIS	86.000,21	0,00	86.000,21	86.719,75	86.719,75	86.719,75	0,00	-719,54
1	920	12100	RETRIBUCIONS COMPLEMENTÀRIES. FUNCIONARIS	170.248,13	0,00	170.248,13	129.930,77	129.930,77	129.930,77	0,00	40.317,36
1	920	13000	RETRIBUCIONS BÀSIQUES PERSONAL FIX	953.541,00	0,00	953.541,00	865.605,60	865.605,60	865.605,60	0,00	87.935,40
1	920	13001	ALTRES REMUNERACIONS. PERSONAL FIX	25.250,00	0,00	25.250,00	9.161,82	9.161,82	9.161,82	0,00	16.088,18
1	920	13100	RETRIBUCIONS BÀSIQUES LABORAL TEMPORAL	206.813,09	0,00	206.813,09	231.503,48	231.503,48	231.503,48	0,00	-24.690,39
1	920	13101	ALTRES REMUNERACIONS PERSONAL TEMPORAL	10.100,00	0,00	10.100,00	2.076,50	2.076,50	2.076,50	0,00	8.023,50
1	920	13102	LABORAL TEMPORAL. PLANS D'OCCUPACIÓ	33.000,00	0,00	33.000,00	7.263,28	7.263,28	7.263,28	0,00	25.736,72
1	920	14300	Altres personal.	0,00	0,00	0,00	35.342,03	35.342,03	35.342,03	0,00	-35.342,03
1	920	15000	PRODUCTIVITAT	3.072,18	0,00	3.072,18	0,00	0,00	0,00	0,00	3.072,18
1	920	16000	QUOTES SEURETAT SOCIAL	474.303,44	0,00	474.303,44	328.843,24	328.843,24	328.843,24	0,00	145.460,20
1	920	16200	FORMACIÓ I PERFECCIONAMENT DEL PERSONAL	2.000,00	0,00	2.000,00	1.362,50	1.362,50	1.362,50	0,00	637,50
1	920	21200	EDIFICIS I ALTRES CONSTRUCCIONS: GENERAL	20.700,00	0,00	20.700,00	8.306,15	8.306,15	8.248,15	58,00	12.393,85
1	920	21207	EDIFICIS I ALTRES CONSTRUCCIONS: AJUNTAMENT VELL	3.500,00	0,00	3.500,00	0,00	0,00	0,00	0,00	3.500,00
1	920	21211	EDIFICIS I ALTRES CONSTRUCCIONS: ARXIU	7.000,00	0,00	7.000,00	0,00	0,00	0,00	0,00	7.000,00
1	920	21900	ALTRE INMOBILITZAT GENERAL	5.000,00	0,00	5.000,00	364,00	364,00	364,00	0,00	4.636,00
1	920	22000	ORDINARI NO INVENTARIABLE	12.000,00	0,00	12.000,00	8.930,26	8.930,26	8.356,81	573,45	3.069,74



## SITUACIÓ DE DESPESES. PRESSUPOST D'EXERCICI CORRENT

### Liquidació del pressupost de despeses (Resum General per Ap.Press. (IGAE; per orgànica/programa/econòmica))

CRÈDITS PRESSUPOSTARIS											
Org.	Prog.	Econ.	Descripció	Inicials	Modificacions	Definitius	Despeses compromeses	Obligacions reconegudes netes	Pagaments	Obligacions pendents de pagament	Romanents de crèdit
1	920	22001	PREMSA, REVISTES, LLIBRES I ALTRES PUBLICACIONS	18.000,00	0,00	18.000,00	13.890,11	13.890,11	11.339,61	2.550,50	4.109,89
1	920	22002	MATERIAL INFORMÀTIC NO INVENTARIABLE	3.700,00	0,00	3.700,00	1.343,14	1.343,14	1.100,78	242,36	2.356,86
1	920	22103	COMBUSTIBLES I CARBURANTS	13.000,00	0,00	13.000,00	12.101,09	12.101,09	12.101,09	0,00	898,91
1	920	22200	SERVEIS DE TELECOMUNICACIONS: GENERAL	20.000,00	0,00	20.000,00	21.568,94	21.568,94	21.541,16	27,78	-1.568,94
1	920	22400	PRIMES D'ASSEGURANCES	50.500,00	0,00	50.500,00	49.396,48	49.396,48	42.325,69	7.070,79	1.103,52
1	920	22603	PUBLICACIÓ EN DIARIS OFICIALS	5.700,00	0,00	5.700,00	4.731,50	4.731,50	4.731,50	0,00	968,50
1	920	22604	JURIDICS I CONTENCIOSOS	2.000,00	0,00	2.000,00	-1.086,37	-1.086,37	-1.086,37	0,00	3.086,37
1	920	22607	OPOSICIONS I PROVES SELECTIVES	1.000,00	0,00	1.000,00	822,90	822,90	822,90	0,00	177,10
1	920	22617	ALTRES DESPESES DIVERSES	7.000,00	0,00	7.000,00	9.868,02	9.868,02	6.205,25	3.662,77	-2.868,02
1	920	22640	DESPESES DIFUSIÓ PATRIMONIAL HISTÒRICA	8.000,00	0,00	8.000,00	0,00	0,00	0,00	0,00	8.000,00
1	920	22706	ESTUDIS I TREBALLS TÈCNICS	90.000,00	32.960,40	122.960,40	81.445,89	68.057,24	62.981,96	5.075,28	54.903,16
1	920	22707	ALTRES TREBALLS REALITZATS PER ALTRES EMPRESES I PROFESSIONALS	90.000,00	9.000,00	99.000,00	142.949,95	124.818,60	111.710,98	13.107,62	-25.818,60
1	920	22708	SERVEIS DE RECAPTACIÓ A FAVOR DE L'ENTITAT	80.000,00	255.520,31	335.520,31	297.077,30	297.077,30	297.077,30	0,00	38.443,01
1	920	22709	PREVENCIÓ DE RISCOS LABORALS	15.000,00	0,00	15.000,00	0,00	0,00	0,00	0,00	15.000,00
1	920	23120	DIETES PERSONAL ADMINISTRACIÓ	500,00	0,00	500,00	509,96	509,96	482,26	27,70	-9,96
1	920	23301	Liquidacions membres Tribunals Selecció	0,00	0,00	0,00	153,00	153,00	153,00	0,00	-153,00
1	920	24003	DESPESES EDICIO TREBALL RECERCA GUERRA CIVIL	4.000,00	0,00	4.000,00	0,00	0,00	0,00	0,00	4.000,00
1	920	25000	TREBALLS REALITZATS PEL CONSELL COMARCAL	400.000,00	-274.892,57	125.107,43	125.107,43	125.107,43	125.107,43	0,00	0,00
1	920	46500	A comarques.	0,00	274.892,57	274.892,57	173.818,09	173.818,09	173.818,09	0,00	101.074,48
1	920	50000	FONS DE CONTINGÈNCIA. Art. 31 de la Llei Orgànica 2/2012, d'Estabili	8.213,38	0,00	8.213,38	0,00	0,00	0,00	0,00	8.213,38
1	920	62307	Maquinària, instal·lacions tècniques i utilitatge.	21.000,00	0,00	21.000,00	19.541,50	0,00	0,00	0,00	21.000,00
1	920	63602	INVERSIÓ SISTEMES INFORMÀTICS	15.000,00	6.856,68	21.856,68	20.507,88	20.507,87	2.906,56	17.601,31	1.348,81
1	920	68201	ADQUISICIÓ IMMOBLE AFECTAT URBANÍSTICAMENT	0,00	80.000,00	80.000,00	72.382,60	72.382,60	72.382,60	0,00	7.617,40
1	920	78002	BECA DE RECERCA PER A ESTUDIS LOCALS	0,00	2.500,00	2.500,00	0,00	0,00	0,00	0,00	2.500,00
1	934	31005	INTERESSOS PRÉSTEC CAIXA PENSIONS- INVERSIONS 2009	7.300,00	0,00	7.300,00	6.967,08	6.967,08	6.967,08	0,00	332,92
1	934	31007	INTERESSOS PRÉSTEC CAIXABANK INVERSIONS 2016	200,00	0,00	200,00	172,13	172,13	172,13	0,00	27,87
1	934	31009	INTERESSOS PRÉSTEC BANC DE SABADELL VIALITAT ERA DEL CASTELL I ZONA	0,00	0,00	0,00	78,89	78,89	78,89	0,00	-78,89

## SITUACIÓ DE DESPESES. PRESSUPOST D'EXERCICI CORRENT

### Liquidació del pressupost de despeses (Resum General per Ap.Press. (IGAE; per orgànica/programa/econòmica))

CRÈDITS PRESSUPOSTARIS											
Org.	Prog.	Econ.	Descripció	Inicials	Modificacions	Definitius	Despeses compromeses	Obligacions reconegudes netes	Pagaments	Obligacions pendents de pagament	Romanents de crèdit
1	934	35900	ALTRES DESPESES FINANCERES	6.000,00	202,90	6.202,90	5.981,43	5.981,43	4.985,85	995,58	221,47
1	934	91303	AMORTITZACIÓ PRÉSTEC LLARG TERMINI CP.- INVERSIONS 2009	133.333,34	0,00	133.333,34	133.333,34	133.333,34	133.333,34	0,00	0,00
1	934	91305	AMORTITZACIÓ PRÉSTEC CAIXABANK INVERSIONS 2016	161.325,00	0,00	161.325,00	161.325,00	161.325,00	161.325,00	0,00	0,00
10	132	20400	LLOGUER VEHICLE POLICIAL	8.000,00	0,00	8.000,00	0,00	0,00	0,00	0,00	8.000,00
10	132	22103	COMBUSTIBLES I CARBURANTS	500,00	0,00	500,00	0,00	0,00	0,00	0,00	500,00
10	132	22641	DESPESES VIGILANTS	8.000,00	0,00	8.000,00	151,01	151,01	151,01	0,00	7.848,99
10	132	62204	INVERSIO NOVA ASSOCIADA AL FUNCIONAMENT DEL SERVEI DE VIGILANTS	0,00	22.795,47	22.795,47	16.698,47	16.698,47	3.404,65	13.293,82	6.097,00
10	132	62213	FAÇANA LOCAL DE VIGILANTS	0,00	11.136,21	11.136,21	11.131,01	0,00	0,00	0,00	11.136,21
10	132	62301	EQUIPS COMUNICACIÓ VIGILANTS	5.000,00	0,00	5.000,00	4.599,82	4.599,82	0,00	4.599,82	400,18
10	135	22205	SERVEIS TELECOMUNICACIONS: PROTECCIÓ CIVIL	500,00	0,00	500,00	0,00	0,00	0,00	0,00	500,00
10	135	22624	DESPESES DIVERSES PROTECCIÓ CIVIL	4.000,00	0,00	4.000,00	578,50	578,50	0,00	578,50	3.421,50
10	135	48006	SUBVENCIÓ PROTECCIÓ CIVIL	500,00	0,00	500,00	461,90	460,60	460,60	0,00	39,40
11	231	21202	EDIFICIS I ALTRES CONSTRUCCIONS: CENTRE DE DIA	20.236,26	-262,40	19.973,86	15.112,24	15.112,24	14.289,19	823,05	4.861,62
11	231	22208	SERVEIS TELECOMUNICACIONS: CENTRE DE DIA	1.300,00	0,00	1.300,00	0,00	0,00	0,00	0,00	1.300,00
11	231	22605	FESTES POPULARS: FESTA DELS AVIS	18.000,00	0,00	18.000,00	17.456,99	17.456,99	17.210,54	246,45	543,01
11	231	22606	DESPESES PER BESTRETA CENTRE DE DIA	1.500,00	0,00	1.500,00	1.062,40	1.062,40	1.062,40	0,00	437,60
11	231	22609	ACTIVITATS CULTURALS I ESPORTIVES	45.000,00	0,00	45.000,00	28.231,30	28.231,30	24.408,65	3.822,65	16.768,70
11	231	22611	DESPESES CENTRE DE DIA	56.250,00	3.000,00	59.250,00	60.967,41	60.967,41	57.794,76	3.172,65	-1.717,41
11	231	22615	CONVENI CONSELL COMARCAL BENESTAR SOCIAL	60.702,52	-15.109,52	45.593,00	30.642,83	30.642,83	30.642,83	0,00	14.950,17
11	231	22621	TROBADA PUNTAIRES	2.500,00	0,00	2.500,00	2.612,03	2.612,03	2.612,03	0,00	-112,03
11	231	22625	DESPESES FUNCIONAMENT CENTRE OBERT I CASAL ESTIU	4.000,00	0,00	4.000,00	4.571,50	4.571,50	4.571,50	0,00	-571,50
11	231	22710	SERVEI MENJADOR CENTRE DE DIA	23.250,00	0,00	23.250,00	22.673,05	22.673,05	20.682,49	1.990,56	576,95
11	231	46200	A ajuntaments.	200,00	0,00	200,00	0,00	0,00	0,00	0,00	200,00
11	231	46501	CONVENI CONSELL COMARCAL BENESTAR SOCIAL	0,00	15.109,52	15.109,52	0,00	0,00	0,00	0,00	15.109,52
11	231	48000	AJUTS URGÈNCIA	6.000,00	0,00	6.000,00	160,00	80,00	80,00	0,00	5.920,00
11	231	48023	AJUTS ALIMENTS	2.000,00	800,00	2.800,00	385,95	385,95	385,95	0,00	2.414,05
11	231	48027	A ENTITATS BENÈFIQUES I INSTITUCIONS SENSE ÀNIM DE LUCRE	200,00	0,00	200,00	0,00	0,00	0,00	0,00	200,00

## SITUACIÓ DE DESPESES. PRESSUPOST D'EXERCICI CORRENT

### Liquidació del pressupost de despeses (Resum General per Ap.Press. (IGAE; per orgànica/programa/econòmica))

CRÈDITS PRESSUPOSTARIS											
Org.	Prog.	Econ.	Descripció	Inicials	Modificacions	Definitius	Despeses compromeses	Obligacions reconegudes netes	Pagaments	Obligacions pendents de pagament	Romanents de crèdit
11	231	48028	AJUTS SERVEIS SOCIALS	5.000,00	14.000,00	19.000,00	0,00	0,00	0,00	0,00	19.000,00
11	231	48031	A famílies i institucions sense fins de lucre.	5.000,00	2.000,00	7.000,00	5.000,00	5.000,00	5.000,00	0,00	2.000,00
11	231	48032	A famílies i institucions sense fins de lucre.	800,00	0,00	800,00	0,00	0,00	0,00	0,00	800,00
11	231	48033	A famílies i institucions sense fins de lucre.	600,00	0,00	600,00	600,00	600,00	600,00	0,00	0,00
11	231	61013	PAVIMENT I ARRANJAMENT PATI CENTRE DE DIA	0,00	909,29	909,29	0,00	0,00	0,00	0,00	909,29
11	231	61014	Inversions en terrenys.	5.000,00	-2.000,00	3.000,00	0,00	0,00	0,00	0,00	3.000,00
11	231	61500	Mobiliari urbà	0,00	262,40	262,40	0,00	0,00	0,00	0,00	262,40
11	231	62216	Edificis i altres construccions: Centre de dia	0,00	2.000,00	2.000,00	1.655,28	1.655,28	1.655,28	0,00	344,72
11	231	62309	Maquinària, instal·lacions tècniques i utilatge. Benestar Social.	0,00	3.500,00	3.500,00	0,00	0,00	0,00	0,00	3.500,00
11	231	63215	Edificis i altres construccions.	110.000,00	-108.482,59	1.517,41	399,90	399,90	0,00	399,90	1.117,51
11	231	78003	BECA PER ESTUDIS FORMACIÓ UNIVERSITÀRIA	10.000,00	10.000,00	20.000,00	0,00	0,00	0,00	0,00	20.000,00
11	324	48022	AJUTS LLIBRES ESO	6.000,00	6.000,00	12.000,00	0,00	0,00	0,00	0,00	12.000,00
11	334	48016	SUBVENCIÓ ASSOCIACIÓ CULTURAL I SARDANISTA DEL MORELL	3.800,00	0,00	3.800,00	3.800,00	3.800,00	3.800,00	0,00	0,00
11	334	48021	SUBVENCIÓ PUNTAIRES	1.500,00	0,00	1.500,00	1.500,00	1.500,00	1.500,00	0,00	0,00
12	162	22501	Tributs de les comunitats autònomes.	0,00	0,00	0,00	39,25	39,25	39,25	0,00	-39,25
13	170	22713	FORMACIÓ I APLICACIÓ DUPROCIM	8.000,00	0,00	8.000,00	0,00	0,00	0,00	0,00	8.000,00
13	338	22608	FESTES POPULARS: NADAL I CAP D'ANY	33.000,00	18.000,00	51.000,00	55.702,85	55.702,85	48.036,18	7.666,67	-4.702,85
13	338	22610	FESTES POPULARS: CARNAVAL	12.200,00	0,00	12.200,00	12.154,92	12.154,92	12.154,92	0,00	45,08
13	338	22626	FESTES: PROMOCIÓ FESTES CARRER	7.000,00	0,00	7.000,00	5.005,71	5.005,71	5.005,71	0,00	1.994,29
13	338	22627	FESTES: FESTA MAJOR SANT ABDÓ I SANT SENEN I ACTES PREVIS	170.000,00	0,00	170.000,00	169.453,32	169.453,32	169.267,82	185,50	546,68
13	338	22628	FESTES: FESTA MAJOR SANT MARTÍ I ACTES PREVIS	76.000,00	0,00	76.000,00	94.017,81	94.017,81	14.487,65	79.530,16	-18.017,81
13	338	22629	FESTES. DESPESES DIVERSES	5.000,00	0,00	5.000,00	10.824,10	10.824,10	10.551,86	272,24	-5.824,10
13	338	22630	FESTES. FESTA GRANJA	20.000,00	0,00	20.000,00	19.383,85	19.383,85	19.383,85	0,00	616,15
13	338	22643	Despeses diverses.	3.200,00	0,00	3.200,00	0,00	0,00	0,00	0,00	3.200,00
13	338	22645	Despeses diverses.	4.500,00	0,00	4.500,00	2.463,38	2.463,38	2.463,38	0,00	2.036,62
13	338	48025	SUBVENCIÓ BAIXADA D'ANDRÒMINES	385,00	0,00	385,00	285,00	285,00	285,00	0,00	100,00
13	338	48029	SUBVENCIÓ CARNAVAL	1.840,00	0,00	1.840,00	1.450,00	1.450,00	1.450,00	0,00	390,00

## SITUACIÓ DE DESPESES. PRESSUPOST D'EXERCICI CORRENT

Liquidació del pressupost de despeses (Resum General per Ap.Press. (IGAE; per orgànica/programa/econòmica))

Org.	Prog.	Econ.	Descripció	CRÈDITS PRESSUPOSTARIS					Pagaments	Obligacions pendents de pagament	Romanents de crèdit
				Inicials	Modificacions	Definitius	Despeses compromeses	Obligacions reconegudes netes			
14	171	21002	INFRASTRUCTURES I BÉNS GENERALS: PARCS I JARDINS	96.000,00	0,00	96.000,00	74.109,60	74.109,60	61.686,66	12.422,94	21.890,40
14	171	21209	EDIFICIS I ALTRES CONSTRUCCIONS: MANTENIMENT LA GRANJA	18.000,00	0,00	18.000,00	17.033,41	17.033,41	14.204,43	2.828,98	966,59
15	338	22631	EDICIÓ APATAPA	6.500,00	0,00	6.500,00	5.630,57	5.630,57	5.630,57	0,00	869,43
15	430	20800	LLOGUER IL·LUMINACIÓ NADAL	22.000,00	7.500,00	29.500,00	34.469,76	21.464,20	8.458,64	13.005,56	8.035,80
15	430	22620	FESTES POPULARS: FESTA DE L'OLI	2.000,00	0,00	2.000,00	4.859,16	4.859,16	0,00	4.859,16	-2.859,16
15	430	22632	CAMPANYES COMERÇ LOCAL	5.000,00	0,00	5.000,00	3.516,31	3.516,31	3.516,31	0,00	1.483,69
15	430	22634	FORMACIÓ PROMOCIÓ ECONÒMICA	4.000,00	0,00	4.000,00	3.730,29	3.730,29	3.427,40	302,89	269,71
15	430	48024	SUBVENCIÓ ASSOCIACIÓ COMERCIANTS I PROFESSIONALS	2.000,00	0,00	2.000,00	2.000,00	2.000,00	2.000,00	0,00	0,00
15	430	48026	SUBVENCIÓ PREMIS APATAPA	3.300,00	0,00	3.300,00	600,00	0,00	0,00	0,00	3.300,00
15	4311	22646	Fira de Nadal	0,00	16.000,00	16.000,00	11.701,58	11.701,58	0,00	11.701,58	4.298,42
16	330	22614	DESPESES RÀDIO MORELL	2.500,00	0,00	2.500,00	0,00	0,00	0,00	0,00	2.500,00
16	330	24004	Despeses d'edició i distribució.	4.500,00	0,00	4.500,00	4.992,00	4.992,00	0,00	4.992,00	-492,00
16	334	22602	PUBLICITAT I PROPAGANDA	24.000,00	0,00	24.000,00	15.673,15	15.673,15	15.673,15	0,00	8.326,85
16	334	24001	PROMOCIÓ MUNICIPAL	37.000,00	4.500,00	41.500,00	59.811,28	59.811,28	38.677,38	21.133,90	-18.311,28
16	334	24002	PORTAL WEB	1.500,00	0,00	1.500,00	1.464,10	1.464,10	1.464,10	0,00	35,90
16	920	22105	PRODUCTES ALIMENTARIS NADAL	9.000,00	0,00	9.000,00	9.590,73	9.590,73	0,00	9.590,73	-590,73
2	323	21203	EDIFICIS I ALTRES CONSTRUCCIONS: LLAR D'INFANTS	13.500,00	0,00	13.500,00	17.999,83	17.999,83	15.611,34	2.388,49	-4.499,83
2	323	21204	EDIFICIS I ALTRES CONSTRUCCIONS: CEIP	33.500,00	0,00	33.500,00	34.133,66	34.133,66	33.316,95	816,71	-633,66
2	323	21901	ALTRE INMOBILITZAT GENERAL: LLAR D'INFANTS	5.700,00	0,00	5.700,00	3.777,30	3.777,30	3.777,30	0,00	1.922,70
2	323	21902	ALTRE INMOBILITZAT MATERIAL:CEIP	2.000,00	0,00	2.000,00	1.459,72	1.459,72	1.334,29	125,43	540,28
2	323	22210	SERVEIS TELECOMUNICACIONS: LLAR D'INFANTS	100,00	0,00	100,00	0,00	0,00	0,00	0,00	100,00
2	323	22613	DESPESES LLAR D'INFANTS	4.700,00	0,00	4.700,00	3.254,47	3.254,47	2.615,27	639,20	1.445,53
2	323	22642	DESPESES MANTENIMENT INSTAL·LACIONS EDUCATIVES.	6.000,00	0,00	6.000,00	1.128,02	1.128,02	0,00	1.128,02	4.871,98
2	323	22711	SERVEI MENJADOR: LLAR D'INFANTS	36.000,00	0,00	36.000,00	32.400,23	32.400,23	28.647,07	3.753,16	3.599,77
2	323	45390	SUBVENCIÓ CEIP VENTURA GASSOL PER REUTILITZACIÓ DE LLIBRES	12.000,00	0,00	12.000,00	12.000,00	0,00	0,00	0,00	12.000,00
2	323	48017	SUBVENCIÓ CEIP PISCINES I SETMANA CULTURAL	600,00	0,00	600,00	600,00	0,00	0,00	0,00	600,00
2	323	48018	SUBVENCIÓ AMPA CEIP	1.000,00	0,00	1.000,00	1.000,00	1.000,00	1.000,00	0,00	0,00

## SITUACIÓ DE DESPESES. PRESSUPOST D'EXERCICI CORRENT

### Liquidació del pressupost de despeses (Resum General per Ap.Press. (IGAE; per orgànica/programa/econòmica))

CRÈDITS PRESSUPOSTARIS											
Org.	Prog.	Econ.	Descripció	Inicials	Modificacions	Definitius	Despeses compromeses	Obligacions reconegudes netes	Pagaments	Obligacions pendents de pagament	Romanents de crèdit
2	323	48019	SUBVENCIÓ AMPA LLAR D'INFANTS	1.000,00	0,00	1.000,00	1.000,00	1.000,00	1.000,00	0,00	0,00
2	323	62214	ARRANJAMENT GIMNÀS CEIP	0,00	21.400,00	21.400,00	18.658,51	18.658,51	9.226,56	9.431,95	2.741,49
2	323	62215	Edificis i altres construccions.	15.000,00	0,00	15.000,00	11.011,36	11.011,36	0,00	11.011,36	3.988,64
2	323	62300	ADQUISICIÓ D'INSTRUMENTS PER L'ESCOLA DE MÚSICA	1.800,00	0,00	1.800,00	0,00	0,00	0,00	0,00	1.800,00
2	323	63214	ACTUACIONS CENTRES EDUCATIUS	7.000,00	0,00	7.000,00	6.076,80	6.076,80	4.949,47	1.127,33	923,20
2	324	48020	SUBVENCIÓ PROGRAMES IES	3.600,00	0,00	3.600,00	2.000,00	2.000,00	2.000,00	0,00	1.600,00
2	326	21201	EDIFICIS I ALTRES CONSTRUCCIONS: ESCOLA DE MÚSICA	6.500,00	0,00	6.500,00	2.179,45	2.179,45	2.143,15	36,30	4.320,55
2	326	21903	ALTRE INMOBILITZAT MATERIAL:ESCOLA DE MÚSICA	2.000,00	0,00	2.000,00	1.769,00	1.769,00	1.701,77	67,23	231,00
2	326	22204	SERVEIS TELECOMUNICACIONS: ESCOLA DE MÚSICA	100,00	0,00	100,00	0,00	0,00	0,00	0,00	100,00
2	326	22612	DESPESES ESCOLA DE MÚSICA. BESTRETES	3.200,00	0,00	3.200,00	2.560,90	2.560,90	2.523,63	37,27	639,10
3	132	61902	ADEQUACIÓ DE LA MEGAFONIA VIÀRIA	0,00	6.501,63	6.501,63	0,00	0,00	0,00	0,00	6.501,63
3	153	22100	SUBMINISTRAMENT ENERGIA ELECTRICA	107.000,00	0,00	107.000,00	72.469,47	72.469,47	72.469,47	0,00	34.530,53
3	161	20900	CÀNON AIGUA	106.000,00	0,00	106.000,00	94.766,54	94.766,54	94.766,54	0,00	11.233,46
3	161	21003	Infraestructures i béns naturals.	30.000,00	0,00	30.000,00	23.020,88	23.020,88	23.020,88	0,00	6.979,12
3	161	22100	SUBMINISTRAMENT ENERGIA ELECTRICA	15.000,00	0,00	15.000,00	3.491,83	3.491,83	3.491,83	0,00	11.508,17
3	161	22101	SUBMINISTRAMENT AIGUA	125.000,00	0,00	125.000,00	101.351,00	101.351,00	91.972,02	9.378,98	23.649,00
3	161	61905	ADEQUACIÓ XARXA DISTRIBUCIÓ AIGUA POTABLE PARETETA	0,00	20.000,00	20.000,00	20.000,00	0,00	0,00	0,00	20.000,00
3	162	22100	SUBMINISTRAMENT ENERGIA ELECTRICA	3.000,00	0,00	3.000,00	5.825,55	5.825,55	5.825,55	0,00	-2.825,55
3	163	21301	Maquinària, instal·lacions tècniques i utilitatge.	7.000,00	0,00	7.000,00	0,00	0,00	0,00	0,00	7.000,00
3	164	22100	SUBMINISTRAMENT ENERGIA ELECTRICA	2.000,00	0,00	2.000,00	7.431,06	7.431,06	7.431,06	0,00	-5.431,06
3	165	63301	MILLORES ENLLUMENAT PÚBLIC	10.000,00	13.152,00	23.152,00	14.039,63	14.039,63	0,00	14.039,63	9.112,37
3	231	22100	SUBMINISTRAMENT ENERGIA ELECTRICA	21.000,00	0,00	21.000,00	16.194,49	16.194,49	16.194,49	0,00	4.805,51
3	323	22100	SUBMINISTRAMENT ENERGIA ELECTRICA	15.000,00	0,00	15.000,00	12.536,62	12.536,62	12.536,62	0,00	2.463,38
3	326	22100	SUBMINISTRAMENT ENERGIA ELECTRICA	2.000,00	0,00	2.000,00	1.891,15	1.891,15	1.891,15	0,00	108,85
3	330	22100	SUBMINISTRAMENT ENERGIA ELECTRICA	25.000,00	0,00	25.000,00	21.404,94	21.404,94	21.404,94	0,00	3.595,06
3	340	22100	SUBMINISTRAMENT ENERGIA ELECTRICA	47.000,00	0,00	47.000,00	33.590,86	33.590,86	33.590,86	0,00	13.409,14
3	454	68102	Terrenys i béns naturals.	17.084,41	0,00	17.084,41	0,00	0,00	0,00	0,00	17.084,41

## SITUACIÓ DE DESPESES. PRESSUPOST D'EXERCICI CORRENT

### Liquidació del pressupost de despeses (Resum General per Ap.Press. (IGAE; per orgànica/programa/econòmica))

CRÈDITS PRESSUPOSTARIS											
Org.	Prog.	Econ.	Descripció	Inicials	Modificacions	Definitius	Despeses compromeses	Obligacions reconegudes netes	Pagaments	Obligacions pendents de pagament	Romanents de crèdit
3	459	21000	INFRASTRUCTURES I BÉNS NATURALS. GENERAL	80.000,00	0,00	80.000,00	55.542,84	55.542,84	46.327,87	9.214,97	24.457,16
3	459	21001	INFRASTRUCTURES I BÉNS NATURALS. CAMINS I CARRERS	25.000,00	0,00	25.000,00	35.678,06	35.678,06	32.601,05	3.077,01	-10.678,06
3	920	21206	EDIFICIS I ALTRES CONSTRUCCIONS: NAU	8.000,00	0,00	8.000,00	1.483,62	1.483,62	1.483,62	0,00	6.516,38
3	920	21300	MAQUINÀRIA, INSTAL·LACIONS TÈCNiques I UTILLATGE	9.000,00	21.500,00	30.500,00	39.041,38	39.041,38	37.542,32	1.499,06	-8.541,38
3	920	21904	ALTRE INMOBILITZAT GENERAL: SERVEIS	15.000,00	2.300,00	17.300,00	23.935,01	23.935,01	22.468,16	1.466,85	-6.635,01
3	920	22100	SUBMINISTRAMENT ENERGIA ELECTRICA	13.000,00	0,00	13.000,00	81.681,92	81.681,92	81.681,92	0,00	-68.681,92
3	920	22102	SUBMINISTRAMENT GAS	20.000,00	0,00	20.000,00	8.789,62	8.789,62	8.789,62	0,00	11.210,38
3	920	22104	VESTUARI	6.000,00	0,00	6.000,00	6.209,05	6.209,05	6.164,26	44,79	-209,05
3	920	22110	PRODUCTES DE NETEJA I ACONDICIONAMENT	20.000,00	0,00	20.000,00	23.089,80	23.089,80	16.028,50	7.061,30	-3.089,80
4	324	62503	Mobiliari: Esports	0,00	3.000,00	3.000,00	2.799,94	2.799,94	2.799,94	0,00	200,06
4	340	22103	COMBUSTIBLES I CARBURANTS	2.000,00	0,00	2.000,00	828,85	828,85	828,85	0,00	1.171,15
4	340	22209	SERVEIS TELECOMUNICACIONS: ESPORTS	1.600,00	0,00	1.600,00	0,00	0,00	0,00	0,00	1.600,00
4	340	22616	DESPESES MONITORS ESPORTIUS	38.000,00	2.398,40	40.398,40	47.199,90	47.199,90	44.345,51	2.854,39	-6.801,50
4	340	22638	PATROCINI ACTIVITATS ESPORTIVES	21.000,00	0,00	21.000,00	0,00	0,00	0,00	0,00	21.000,00
4	340	61906	INSTAL·LACIÓ CÀMERES SEGURETAT PAVELLÓ	2.000,00	0,00	2.000,00	2.000,00	2.000,00	2.000,00	0,00	0,00
4	340	63307	MAQUINÀRIA I MATERIAL TÈCNIC PAVELLÓ	24.800,00	8.205,03	33.005,03	21.137,31	21.137,31	21.137,31	0,00	11.867,72
4	340	63309	Maquinària, instal·lacions tècniques i utillatge.	24.200,00	24.200,00	48.400,00	24.140,71	24.124,25	24.124,25	0,00	24.275,75
4	340	63900	Estudis i treballs per a millorar la megafonia municipal	4.300,00	0,00	4.300,00	4.300,00	4.300,00	4.300,00	0,00	0,00
4	341	48002	SUBVENCIÓ CLUB ESPORTIU MORELL	78.000,00	0,00	78.000,00	73.103,17	73.103,17	73.103,17	0,00	4.896,83
4	341	48003	SUBVENCIÓ CLUB BÀSQUET MORELL	99.000,00	0,00	99.000,00	99.000,00	99.000,00	99.000,00	0,00	0,00
4	341	48005	SUBVENCIÓ CLUB DE TIR	4.000,00	0,00	4.000,00	4.000,00	4.000,00	4.000,00	0,00	0,00
4	341	48007	SUBVENCIÓ CICLISME	10.000,00	0,00	10.000,00	10.000,00	10.000,00	10.000,00	0,00	0,00
4	341	48008	SUBVENCIÓ TAEKWONDO	2.500,00	0,00	2.500,00	2.500,00	2.500,00	2.500,00	0,00	0,00
4	341	48009	SUBVENCIÓ FÚTBOL SALA	21.000,00	0,00	21.000,00	18.000,00	18.000,00	18.000,00	0,00	3.000,00
4	341	48010	SUBVENCIÓ LA CAÇADORA	8.000,00	3.000,00	11.000,00	8.000,00	8.000,00	8.000,00	0,00	3.000,00
4	342	21205	EDIFICIS I ALTRES CONSTRUCCIONS: PAVELLÓ	22.000,00	5.675,81	27.675,81	32.382,54	32.382,54	27.130,33	5.252,21	-4.706,73
4	342	21216	PINTURA EXTERIOR PAVELLO	15.000,00	0,00	15.000,00	5.494,97	5.494,97	5.494,97	0,00	9.505,03

## SITUACIÓ DE DESPESES. PRESSUPOST D'EXERCICI CORRENT

### Liquidació del pressupost de despeses (Resum General per Ap.Press. (IGAE; per orgànica/programa/econòmica))

CRÈDITS PRESSUPOSTARIS											
Org.	Prog.	Econ.	Descripció	Inicials	Modificacions	Definitius	Despeses compromeses	Obligacions reconegudes netes	Pagaments	Obligacions pendents de pagament	Romanents de crèdit
4	342	22622	DESPESES PAVELLO POLISPORTIU	38.000,00	-5.000,00	33.000,00	32.190,10	32.190,10	31.290,00	900,10	809,90
4	342	62308	Maquinària, instal·lacions tècniques i utilitatge: Esports	0,00	2.000,00	2.000,00	1.944,00	1.944,00	1.944,00	0,00	56,00
4	342	63500	ADQUISICIO DESFRIBIL·LADOR	9.800,00	0,00	9.800,00	9.757,60	9.757,60	9.757,60	0,00	42,40
5	164	21208	EDIFICIS I ALTRES CONSTRUCCIONS: MANTENIMENT CEMENTIRI	3.000,00	0,00	3.000,00	4.532,51	4.532,51	2.675,38	1.857,13	-1.532,51
5	164	21212	EDIFICIS I ALTRES CONSTRUCCIONS: SALA DE VETLLES	5.200,00	0,00	5.200,00	3.078,24	3.078,24	2.737,24	341,00	2.121,76
6	150	60905	Inversió nova en infraestructures i béns destinats a l'ús general.	540.000,00	0,00	540.000,00	0,00	0,00	0,00	0,00	540.000,00
6	150	60907	Inversió nova en infraestructures i béns destinats a l'ús general.	700.000,00	0,00	700.000,00	0,00	0,00	0,00	0,00	700.000,00
6	150	63211	ACCIONS URBANÍSTIQUES PUNTUALS	12.000,00	5.259,30	17.259,30	10.188,20	10.188,20	10.188,20	0,00	7.071,10
6	150	78000	SUBVENCIÓ PER ARRANJAMENT DE FAÇANES	10.000,00	6.000,00	16.000,00	0,00	0,00	0,00	0,00	16.000,00
6	151	60908	Voreres	0,00	50.000,00	50.000,00	0,00	0,00	0,00	0,00	50.000,00
6	153	62900	ADEQUACIÓ SENYALITZACIÓ HORITZONTAL I VERTICAL	20.000,00	16.732,87	36.732,87	34.069,48	14.694,71	14.694,71	0,00	22.038,16
6	1532	21005	Infraestructures i béns naturals.	20.000,00	15.000,00	35.000,00	30.063,66	0,00	0,00	0,00	35.000,00
6	164	62102	TANCAMENT TERRENY MUNICIPAL ZONA CEMENTIRI	0,00	8.000,00	8.000,00	0,00	0,00	0,00	0,00	8.000,00
6	170	60014	CONVENI CONSELL PAVIMENT PAS FRANCOLÍ	0,00	7.680,00	7.680,00	0,00	0,00	0,00	0,00	7.680,00
6	171	61012	ARRANJAMENT PLAÇA FRANCESC MACIÀ	0,00	1.832,50	1.832,50	0,00	0,00	0,00	0,00	1.832,50
6	920	21004	ACTUACIONS BRIGADA ATENCIÓ INMEDIATA. APP	4.500,00	0,00	4.500,00	0,00	0,00	0,00	0,00	4.500,00
6	920	62501	MOBILIARI URBÀ	13.000,00	2.784,18	15.784,18	1.222,10	1.222,10	1.222,10	0,00	14.562,08
6	920	62901	ADEQUACIÓ CARTELLS EQUIPAMENTS	0,00	7.000,00	7.000,00	0,00	0,00	0,00	0,00	7.000,00
7	311	21905	ALTRE INMOBILITZAT MATERIAL:SANITAT	10.000,00	0,00	10.000,00	7.898,89	7.898,89	7.806,57	92,32	2.101,11
7	312	62304	MATERIAL ÚS PÚBLIC SANITARI (DEA)	6.000,00	3.587,25	9.587,25	5.798,40	5.798,40	405,16	5.393,24	3.788,85
8	330	21210	EDIFICIS I ALTRES CONSTRUCCIONS: CENTRE CULTURAL	10.000,00	0,00	10.000,00	7.784,57	7.784,57	7.290,59	493,98	2.215,43
8	330	22100	SUBMINISTRAMENT ENERGIA ELECTRICA	0,00	0,00	0,00	5.370,78	5.370,78	5.370,78	0,00	-5.370,78
8	330	22207	SERVEIS DE TELECOMUNICACIONS: CENTRE CULTURAL	1.700,00	0,00	1.700,00	0,00	0,00	0,00	0,00	1.700,00
8	330	22618	DESPESES CENTRE CULTURAL	16.000,00	0,00	16.000,00	5.361,71	5.361,71	4.610,44	751,27	10.638,29
8	330	22623	DESPESES MONITORS CENTRE CULTURAL	11.000,00	0,00	11.000,00	5.438,50	5.438,50	4.161,60	1.276,90	5.561,50
8	330	48030	SUBVENCIÓ ASSOCIACIÓ VEHICLES CLÀSSICS	6.000,00	0,00	6.000,00	6.000,00	6.000,00	6.000,00	0,00	0,00
8	333	63308	MAQUINÀRIA I MATERIAL TÈCNIC CENTRE CULTURAL	8.000,00	6.993,47	14.993,47	14.907,75	1.504,70	1.323,20	181,50	13.488,77

## SITUACIÓ DE DESPESES. PRESSUPOST D'EXERCICI CORRENT

Liquidació del pressupost de despeses (Resum General per Ap.Press. (IGAE; per orgànica/programa/econòmica))

Org.	Prog.	Econ.	Descripció	CRÈDITS PRESSUPOSTARIS							
				Inicials	Modificacions	Definitius	Despeses compromeses	Obligacions reconegudes netes	Pagaments	Obligacions pendents de pagament	Romanents de crèdit
8	334	22619	PROMOCIÓ DEL PROGRAMA DEL TEATRE AUDITORI	50.000,00	0,00	50.000,00	59.085,75	59.085,75	55.062,35	4.023,40	-9.085,75
8	334	22635	PRIMAVERART	34.000,00	7.200,00	41.200,00	40.165,27	40.165,27	40.165,27	0,00	1.034,73
8	334	22636	PROMOCIÓ CORRELLENGUA	1.800,00	0,00	1.800,00	0,00	0,00	0,00	0,00	1.800,00
8	334	22637	EXPOSICIÓ BOLETS	1.900,00	0,00	1.900,00	2.227,55	2.227,55	1.355,14	872,41	-327,55
8	334	22644	Despeses diverses.	6.000,00	0,00	6.000,00	0,00	0,00	0,00	0,00	6.000,00
<b>TOTAL</b>				<b>7.094.697,96</b>	<b>669.101,11</b>	<b>7.763.799,07</b>	<b>5.544.582,28</b>	<b>5.363.237,96</b>	<b>5.008.996,73</b>	<b>354.241,23</b>	<b>2.400.561,11</b>

## SITUACIÓ D'INGRESSOS. PRESSUPOST D'EXERCICI CORRENT

Liquidació del pressupost d'ingressos (Resum General per Ap.Press. (IGAE; per econòmica))

Econ.	Descripció	Previsions pressupostàries									
		Previsions inicials	Modificacions	Previsions definitives	Drets reconeguts	Drets anul.lats	Drets cancel.lats	Drets reconeguts nets	Recaptació neta	Drets pendents de cobrament	Excés / defecte previsió
11200	IMPOST SOBRE BÉNS INMOBLES DE NATURALESA RÚSTICA	10.000,00	0,00	10.000,00	19.199,61	364,30	0,00	18.835,31	16.703,30	2.132,01	8.835,31
11300	IMPOST SOBRE BÉNS INMOBLES DE NATURALESA URBANA	849.732,00	0,00	849.732,00	853.574,96	7.223,31	0,00	846.351,65	748.641,87	97.709,78	-3.380,35
11500	IMPOST SOBRE VEHICLES DE TRACCIÓ MECÀNICA	209.000,00	0,00	209.000,00	221.686,29	1.168,12	0,00	220.518,17	170.242,24	50.275,93	11.518,17
11600	IMPOST SOBRE INCREMENT DE VALOR DELS TERRENYS DE NATUR	49.000,00	0,00	49.000,00	0,00	0,00	0,00	0,00	0,00	0,00	-49.000,00
13000	IMPOST SOBRE ACTIVITATS ECONÒMIQUES	1.398.858,00	0,00	1.398.858,00	1.385.872,42	285,57	0,00	1.385.586,85	1.380.992,13	4.594,72	-13.271,15
29000	IMPOST SOBRE CONSTRUCCIONS, INSTAL·LACIONS I OBRES	68.925,98	0,00	68.925,98	57.159,26	167,92	0,00	56.991,34	55.975,10	1.016,24	-11.934,64
30000	SERVEI DE PROVEÏMENT D'AIGUA, CLAVEGUERAM I RECOLLIDA	438.000,00	0,00	438.000,00	572.006,64	2.928,29	0,00	569.078,35	429.414,13	139.664,22	131.078,35
30400	CÀNON DE SANEJAMENT	107.000,00	0,00	107.000,00	164.875,96	657,96	0,00	164.218,00	110.472,12	53.745,88	57.218,00
30900	TAXA CEMENTIRI- MANTENIMENT	6.400,00	0,00	6.400,00	6.490,61	72,00	0,00	6.418,61	6.121,91	296,70	18,61
30901	TAXA CEMENTIRI- CONCESSIÓ	3.000,00	0,00	3.000,00	1.314,63	0,00	0,00	1.314,63	1.314,63	0,00	-1.685,37
30902	TAXA CEMENTIRI- SERVEIS FUNERARIS	6.200,00	0,00	6.200,00	10.322,91	0,00	0,00	10.322,91	10.322,91	0,00	4.122,91



## SITUACIÓ D'INGRESSOS. PRESSUPOST D'EXERCICI CORRENT

### Liquidació del pressupost d'ingressos (Resum General per Ap.Press. (IGAE; per econòmica))

#### Previsions pressupostàries

Econ.	Descripció	Previsions inicials	Modificacions	Previsions definitives	Drets reconeguts	Drets anul.lats	Drets cancel.lats	Drets reconeguts nets	Recaptació neta	Drets pendents de cobrament	Excés / defecte previsió
30903	TAXA SALA DE VETLLES	4.500,00	0,00	4.500,00	16.692,12	6.928,06	0,00	9.764,06	9.764,06	0,00	5.264,06
31200	TAXA LLAR D'INFANTS	165.000,00	0,00	165.000,00	148.090,21	9.286,84	0,00	138.803,37	136.933,19	1.870,18	-26.196,63
31201	TAXA ESCOLA DE MÚSICA	59.000,00	0,00	59.000,00	54.921,62	0,00	0,00	54.921,62	54.847,16	74,46	-4.078,38
31202	TAXA CENTRE DE DIA	120.000,00	0,00	120.000,00	166.308,26	518,38	0,00	165.789,88	160.617,08	5.172,80	45.789,88
31203	TAXA PER SERVEI DEL CASAL D'ESTIU I SERVEI DE CENTRE O	12.500,00	0,00	12.500,00	13.035,06	0,00	0,00	13.035,06	13.035,06	0,00	535,06
31204	TAXA CENTRE CULTURAL: CURSOS I PROGRAMACIO TEATRE	16.000,00	0,00	16.000,00	35.078,00	210,00	0,00	34.868,00	31.813,00	3.055,00	18.868,00
31300	TAXA PAVELLO POLISPORTIU	100.000,00	0,00	100.000,00	101.687,43	146,00	0,00	101.541,43	98.224,43	3.317,00	1.541,43
31900	TAXA PER FESTES	16.500,00	0,00	16.500,00	28.489,73	0,00	0,00	28.489,73	19.439,73	9.050,00	11.989,73
32100	LLICÈNCIES URBANÍSTIQUES	17.000,00	0,00	17.000,00	12.074,24	34,42	0,00	12.039,82	11.809,24	230,58	-4.960,18
32300	TAXES PER PLAQUES DE LLICÈNCIES D'OBRES	500,00	0,00	500,00	783,02	18,04	0,00	764,98	638,70	126,28	264,98
32500	TAXA PER EXPEDICIO DE DOCUMENTS	2.800,00	0,00	2.800,00	2.533,30	0,00	0,00	2.533,30	2.533,30	0,00	-266,70
32900	TAXA PER LLICÈNCIA AMBIENTAL D'ACTIVITATS	10.000,00	0,00	10.000,00	1.009,92	0,00	0,00	1.009,92	1.009,92	0,00	-8.990,08
32901	TAXA PER VEU PÚBLICA	30,00	0,00	30,00	13,80	0,00	0,00	13,80	13,80	0,00	-16,20
33200	TAXA UTILITZACIÓ PRIVATIVA SUBMINISTRADORES D'ENERGIA	700.000,00	0,00	700.000,00	538.489,72	0,00	0,00	538.489,72	538.489,72	0,00	-161.510,28
33201	TAXA UTILITZACIÓ PRIVATIVA SUBMINISTRADORES DE GAS	19.600,00	334.799,55	354.399,55	1.261.808,58	0,00	0,00	1.261.808,58	1.261.808,58	0,00	907.409,03
33500	TAXA PER OCUPACIÓ VIA PÚBLICA	16.000,00	0,00	16.000,00	31.072,26	13.667,92	0,00	17.404,34	16.857,14	547,20	1.404,34
33501	TAXA PER L'OCUPACIÓ DE VIA PÚBLICA AMB TERRASSES, QUIO	7.900,00	0,00	7.900,00	8.519,95	174,96	0,00	8.344,99	8.149,15	195,84	444,99
33700	TAXA PER OCUPACIÓ VIA PÚBLICA AMB PARADES DE MERCAT	23.500,00	0,00	23.500,00	19.785,72	0,00	0,00	19.785,72	18.748,92	1.036,80	-3.714,28
33800	COMPENSACIÓ TELEFÒNICA D'ESPANYA, SA	11.500,00	0,00	11.500,00	2.696,98	0,00	0,00	2.696,98	2.696,98	0,00	-8.803,02
34900	Altres preus públics.	800,00	0,00	800,00	429,33	0,00	0,00	429,33	429,33	0,00	-370,67
39210	RECÀRREC EXECUTIU	5.000,00	0,00	5.000,00	1.388,65	0,00	0,00	1.388,65	1.388,65	0,00	-3.611,35
39300	INTERESSOS DE DEMORA	37.500,00	0,00	37.500,00	12.535,59	0,00	0,00	12.535,59	12.535,59	0,00	-24.964,41
39900	ALTRES INGRESSOS DIVERSOS	11.000,00	0,00	11.000,00	4.168,53	28,74	0,00	4.139,79	4.139,79	0,00	-6.860,21
39901	TAXA PER CASAMENTS CIVILS EN EQUIPAMENTS MUNICIPALS	500,00	0,00	500,00	850,00	0,00	0,00	850,00	850,00	0,00	350,00
42000	PARTICIPACIÓ EN ELS TRIBUTS DE L'ESTAT	725.000,00	0,00	725.000,00	565.136,65	0,00	0,00	565.136,65	565.136,65	0,00	-159.863,35
45000	FONS COOPERACIÓ LOCAL DE CATALUNYA	78.000,00	0,00	78.000,00	77.642,82	0,00	0,00	77.642,82	77.642,82	0,00	-357,18
45003	SUBVENCIÓ CENTRE DE DIA	64.000,00	0,00	64.000,00	28.669,24	0,00	0,00	28.669,24	28.669,24	0,00	-35.330,76

## SITUACIÓ D'INGRESSOS. PRESSUPOST D'EXERCICI CORRENT

### Liquidació del pressupost d'ingressos (Resum General per Ap.Press. (IGAE; per econòmica))

#### Previsions pressupostàries

Econ.	Descripció	Previsions inicials	Modificacions	Previsions definitives	Drets reconeguts	Drets anul.lats	Drets cancel.lats	Drets reconeguts nets	Recaptació neta	Drets pendents de cobrament	Excés / defecte previsió
45004	SUBVENCIÓ JUTJAT DE PAU	3.000,00	0,00	3.000,00	0,00	0,00	0,00	0,00	0,00	0,00	-3.000,00
45005	SUBVENCIÓ CONTRACTE PROGRAMA	8.600,00	0,00	8.600,00	36.772,38	0,00	0,00	36.772,38	36.772,38	0,00	28.172,38
45080	ALTRES SUBVENCIIONS CORRENTS DE L'ADMINISTRACIÓ GENERAL	28.000,00	0,00	28.000,00	0,00	0,00	0,00	0,00	0,00	0,00	-28.000,00
46100	DIPUTACIÓ: SUBVENCIÓ INTERESSOS	0,00	0,00	0,00	18,72	0,00	0,00	18,72	9,36	9,36	18,72
46101	DIPUTACIÓ: PROTECCIÓ SALUT PÚBLICA( PISCINES)	7.000,00	0,00	7.000,00	15.320,00	0,00	0,00	15.320,00	7.660,00	7.660,00	8.320,00
46102	DIPUTACIÓ: PROTECCIÓ SALUT PÚBLICA( CONTROL DE PLAGUES	5.000,00	0,00	5.000,00	9.369,60	0,00	0,00	9.369,60	4.684,80	4.684,80	4.369,60
46103	DIPUTACIÓ: PROTECCIÓ SALUT PÚBLICA( AIGÜA PEL CONSUM H	2.800,00	0,00	2.800,00	4.338,02	0,00	0,00	4.338,02	2.169,01	2.169,01	1.538,02
46104	DIPUTACIÓ- PAM PER DESPESA CORRENT	0,00	0,00	0,00	162.312,21	0,00	0,00	162.312,21	162.312,21	0,00	162.312,21
46105	DIPUTACIÓ: CATÀLEG CULTURAL	6.055,44	0,00	6.055,44	0,00	0,00	0,00	0,00	0,00	0,00	-6.055,44
46106	DIPUTACIÓ: LLARS D'INFANTS	84.000,00	0,00	84.000,00	65.537,50	0,00	0,00	65.537,50	65.537,50	0,00	-18.462,50
46107	DIPUTACIÓ: PROGRAMACIÓ TEATRE AUDITORI	2.200,00	0,00	2.200,00	0,00	0,00	0,00	0,00	0,00	0,00	-2.200,00
46108	DIPUTACIÓ: ESCOLES DE MUSICA	25.000,00	0,00	25.000,00	17.898,37	0,00	0,00	17.898,37	17.898,37	0,00	-7.101,63
46109	ALTRES TRANSFERENCIES CORRENTS DE LA DIPUTACIÓ.	15.000,00	0,00	15.000,00	82.301,11	0,00	0,00	82.301,11	57.092,01	25.209,10	67.301,11
46110	SUBVENCIÓ PAES	0,00	13.152,00	13.152,00	0,00	0,00	0,00	0,00	0,00	0,00	-13.152,00
46501	CONSELL COMARCAL: ENSENYAMENT ARTS PLÀSTIQUES	16.000,00	0,00	16.000,00	16.222,00	0,00	0,00	16.222,00	16.222,00	0,00	222,00
46503	CONSELL COMARCAL: PROGRAMA OCUPACIÓ JUVENIL	11.000,00	0,00	11.000,00	22.000,00	0,00	0,00	22.000,00	11.000,00	11.000,00	11.000,00
46504	CONSELL COMARCAL: ALTRES TRANSFERÈNCIES CORRENTS	1.500,00	0,00	1.500,00	0,00	0,00	0,00	0,00	0,00	0,00	-1.500,00
47000	APORTACIÓ REPSOL YPF	20.000,00	0,00	20.000,00	20.000,00	0,00	0,00	20.000,00	0,00	20.000,00	0,00
47001	APORTACIÓ DOW	10.000,00	0,00	10.000,00	6.000,00	0,00	0,00	6.000,00	6.000,00	0,00	-4.000,00
47002	APORTACIÓ REPSOL PRIMAVERART	8.000,00	0,00	8.000,00	0,00	0,00	0,00	0,00	0,00	0,00	-8.000,00
52000	INTERESSOS DE DIPÒSITS	4.500,00	0,00	4.500,00	0,00	0,00	0,00	0,00	0,00	0,00	-4.500,00
55000	CONCESSIÓ CAFETERIA DEL CENTRE CULTURAL	9.000,00	0,00	9.000,00	14.415,34	0,00	0,00	14.415,34	11.901,32	2.514,02	5.415,34
55001	CONCESSIÓ BAR DE LES PISCINES	2.200,00	0,00	2.200,00	1.685,07	0,00	0,00	1.685,07	1.685,07	0,00	-514,93
76100	PAM DIPUTACIÓ: LOCAL PROTECCIÓ CIVIL	150.942,00	0,00	150.942,00	0,00	0,00	0,00	0,00	0,00	0,00	-150.942,00
76107	De diputacions, consells o cabildos.	24.200,00	24.200,00	48.400,00	0,00	0,00	0,00	0,00	0,00	0,00	-48.400,00
76500	CAMINS MUNICIPALS	5.454,54	0,00	5.454,54	0,00	0,00	0,00	0,00	0,00	0,00	-5.454,54
87010	PER A DESPESES AMB FINANÇAMENT AFECTAT	0,00	296.949,56	296.949,56	0,00	0,00	0,00	0,00	0,00	0,00	-296.949,56

## SITUACIÓ D'INGRESSOS. PRESSUPOST D'EXERCICI CORRENT

Liquidació del pressupost d'ingressos (Resum General per Ap.Press. (IGAE; per econòmica))

Econ.	Descripció	Previsions pressupostàries			Drets reconeguts	Drets anul.lats	Drets cancel.lats	Drets reconeguts nets	Recaptació neta	Drets pendents de cobrament	Excés / defecte previsió
		Previsions inicials	Modificacions	Previsions definitives							
91302	PRÉSTEC INVERSIONS 2018	1.275.000,00	0,00	1.275.000,00	1.275.000,00	0,00	0,00	1.275.000,00	1.275.000,00	0,00	0,00
	<b>TOTAL</b>	<b>7.094.697,96</b>	<b>669.101,11</b>	<b>7.763.799,07</b>	<b>8.175.604,34</b>	<b>43.880,83</b>	<b>0,00</b>	<b>8.131.723,51</b>	<b>7.684.365,60</b>	<b>447.357,91</b>	<b>367.924,44</b>

### RESULTAT PRESSUPOSTARI a 31/12/2018

	DRETS RECONEGUTS NETS	OBLIGACIONS RECONEGUDES NETES	AJUSTOS	RESULTAT PRESSUPOSTARI
a. Operacions corrents	6.856.723,51	4.803.078,17		2.053.645,34
b. Operacions de capital	0,00	265.501,45		-265.501,45
<b>1. Total operacions no financeres (a+b)</b>	<b>6.856.723,51</b>	<b>5.068.579,62</b>		<b>1.788.143,89</b>
c. Actius financers	0,00	0,00		0,00
d. Passius financers	1.275.000,00	294.658,34		980.341,66
<b>2. Total operacions financeres (c+d)</b>	<b>1.275.000,00</b>	<b>294.658,34</b>		<b>980.341,66</b>
<b>I. RESULTAT PRESSUPOSTARI DE L'EXERCICI (I=1+2)</b>	<b>8.131.723,51</b>	<b>5.363.237,96</b>		<b>2.768.485,55</b>
<b>AJUSTOS:</b>				
3. Crèdits gastats finançats amb romanent de tresoreria per a despeses grals.			161.655,56	
4. Desviacions de finançament negatiu de l'exercici			0,00	
5. Desviacions de finançament positiu de l'exercici			1.275.000,00	
<b>II. TOTAL AJUSTOS (II=3+4-5)</b>			<b>-1.113.344,44</b>	

## RESULTAT PRESSUPOSTARI a 31/12/2018

	DRETS RECONEGUTS NETS	OBLIGACIONS RECONEGUDES NETES	AJUSTOS	RESULTAT PRESSUPOSTARI
RESULTAT PRESSUPOSTARI AJUSTAT (I+II)				1.655.141,11

## **MEMÒRIA**

---

## 1. Organització

El municipi del Morell és l'entitat bàsica d'organització territorial i l'element de participació ciutadana en els assumptes públics que afecten directament els seus interessos.

El municipi gaudeix d'autonomia, té personalitat jurídica i plena capacitat per a l'exercici de les funcions públiques que té encomanades, per representar els interessos de la seva col·lectivitat i per gestionar els serveis públics, la titularitat dels quals assumeix.

Son elements del municipi el territori (6 Km<sup>2</sup>) i la població (3649 habitants de dret, segons el cens de 01/01/2018).

El municipi del Morell està situat a la comarca del Tarragonès.

### 1.1. Principals fonts de finançament de l'entitat

El finançament de les operacions de l'entitat presenta els següents percentatges sobre el total d'ingressos.

Concepte	%
Impostos directes	30,39%
Impostos indirectes	0,70%
Taxes i altres ingressos	39,14%
Transferències corrents	13,89%
Ingressos patrimonials	0,20%
Alienació d'In	
Transferències de capital	
Actiu	
Passius financers	15,68%

### 1.2. Estructura organitzativa

L'estructura organitzativa bàsica, en els seus nivells puntuals administratiu és:

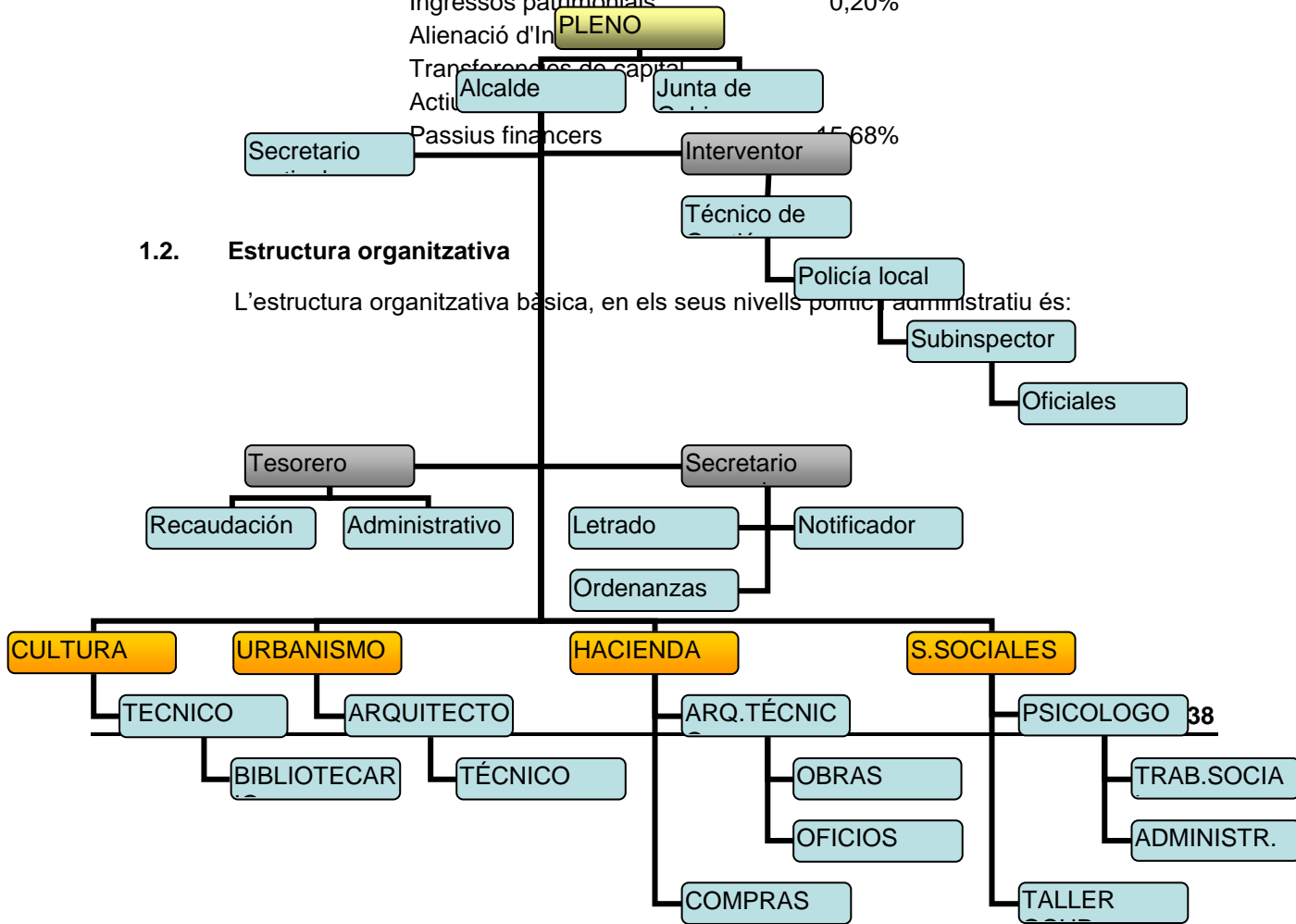

### Nombre mitjà d'empleats

El nombre mitjà d'empleats durant l'exercici i a 31 de desembre, tant funcionaris com personal laboral, distingint per categories i sexes és:

<b>Categories</b>	<b>Número empleats a 31 de desembre</b>
Personal funcionari	5
Personal laboral fix	54
Personal laboral temporal	34
<b>Total</b>	<b>93</b>

### 1.3. Entitats del grup, multigrup i associades

En el seu cas, les entitats del grup, multigrup i associades de les que forma part l'entitat comptable són:

<b>Entitat</b>	<b>Activitat</b>	<b>% Participació</b>
----------------	------------------	-----------------------

---

## **2. Gestió indirecta de serveis públics, convenis i altres formes de col·laboració**

---

Els serveis públics gestionats de forma indirecta, convenis i altres formes de col·laboració públic-privades, presenten el següent detall:

<b>des identificatives entitat amb la al s'efectua la gestió</b>	<b>Data Objecte concessió</b>	<b>Termini</b>	<b>Béns domini públic afectats a la gestió</b>	<b>Aportacions no dineràries</b>	<b>Subvencions compromeses</b>	<b>Avançaments reintegrables</b>	<b>Préstecs participatius, subordinats o altres</b>	<b>Béns objecte de reversió</b>
--	-----------------------------------	----------------	--	--------------------------------------	------------------------------------	----------------------------------	---	-------------------------------------



### **3. Bases de presentació dels comptes**

---

#### **1. Imatge fidel**

##### **a) Requisits informació**

Els principis comptables públics i els criteris comptables no aplicats per interferir en l'objectiu de la imatge fidel i, en el seu cas, incidència en els comptes anuals son :

- No es dona cap de les circumstàncies referides anteriorment.

##### **b) Principis comptables**

Els principis i criteris comptables públics que han estat aplicats per a la consecució de l'objectiu de la imatge fidel i la informació complementaria necessària per aconseguir-la, son:

- Els comptes anuals adjuntes es presenten d'acord amb els principis i criteris comptables previstos en l'Ordre HAP/1781/2013, de 20 de setembre, per la qual s'aprova la Instrucció del model normal de comptabilitat local , de manera que expressin, en tots els aspectes significatius, la imatge fidel del patrimoni, la situació financera i els resultats de l'Entitat.

#### **2. Comparació de la informació**

La informació corresponent al exercici 2018es mostra comparativa amb la de l'exercici anterior.

Els Comptes Anuals de l'exercici no poden ser comparades amb les de l'exercici anterior per les següents causes:

- No hi ha causes per la no comparació amb els Comptes Anuals de l'exercici anterior.

La informació corresponent al exercici 2018 es mostra comparativa amb la de l'exercici anterior.

El Compte General presenta a efectes comparatius, per a cadascuna de les partides del Balanç, del compte del resultat econòmic-patrimonial, de l'estat de canvis en el patrimoni net, a més de les xifres de l'exercici 2018, les corresponents a l'exercici anterior.

Així mateix, la informació continguda en aquesta memòria referida a l'exercici 2018 es presenta, a efectes comparatius amb la informació de l'exercici 2017.

### **3. Canvis en criteris de comptabilització**

No s'han canviat els criteris de comptabilització.

### **4. Canvis en estimacions comptables**

No s'han produït canvis en les estimacions comptables que puguin considerar-se significatives.

## **4. Normes de reconeixement i valoració**

---

Les principals normes de valoració utilitzades per l'Entitat en l'elaboració dels seus comptes anuals per a l'exercici 2018, d'acord amb les establertes pel Pla General de Comptabilitat Pública, han estat les següents..

### **1. Immobilitzat material**

L'immobilitzat material són els actius tangibles, mobles i immobles, que compleixen les condicions especificades en la norma de reconeixement i valoració número 1 de la segona part del Pla General de Comptabilitat Pública adaptat a l'Administració Local, annex a la ICAL.

A l'establir els criteris de valoració dels béns registrats en aquest epígraf, s'han tingut en compte el tipus d'actiu de què es tracta i la forma d'adquisició d'aquest.

Amb caràcter general s'ha seguit el criteri de valoració del preu d'adquisició o cost de producció, i en el seu defecte el valor raonable.

La valoració inicial dels elements patrimonials que pertanyen a l'immobilitzat material es realitza al cost, essent aplicables diferents sistemes de valoració en funció del tipus d'actiu i la forma d'adquisició o producció.

La valoració posterior, utilitza el tractament general, és a dir, el model del cost, per a les diferents classes d'immobilitzat material. D'aquesta forma, amb posterioritat al seu reconeixement inicial com actius, tots els elements de l'immobilitzat material, es

comptabilitzen per la seva valoració inicial, incrementada, en el seu cas, pels desemborsaments posteriors, i descomptant l'amortització acumulada practicada i la correcció valorativa acumulada per deteriorament que hagin sofert al llarg de la seva vida útil.

#### Amortització:

L'amortització és la distribució sistemàtica de la depreciació d'un actiu al llarg de la seva vida útil. La seva determinació es realitza, a cada moment, distribuint la base amortitzable del bé entre la vida útil que resti, segons el mètode d'amortització utilitzat. La base amortitzable serà igual al valor comptable del bé a cada moment llevat-li en el seu cas el valor residual que pugui tenir.

El mètode d'amortització utilitzat per als elements de l'immobilitzat material és el mètode d'amortització linial.

La dotació de l'amortització es reconeix com una despesa en el resultat de l'exercici per la part corresponent al valor comptable a l'estar registrat l'immobilitzat pel model de cost i el seu càlcul és en funció de la vida útil, corresponent aproximadament als següents percentatges:

<b>Percentatge d'amortització anual</b>	<b>Coefficient d'amortització</b>	<b>Vida útil</b>
Construccions	2	50
Infraestructures	5	20
Béns del patrimoni històric	-	-
Maquinària i utilatge	10	10
Instal·lacions tècniques i altres instal·lacions	8,33	12
Mobiliari	10	10
Equips per a processos d'informació	12,5	8
Elements de transport	10	10
Altres immobilitzats material	2	50

Existeixen excepcions al càlcul de l'amortització: els terrenys tenen una vida ilimitada i per tant no s'amortitzen. Passa el mateix amb immobilitzats tals com: mines, canteres i abocadors. I en el cas particular dels béns del patrimoni històric, amb una vida útil ilimitada o bé limitada però impossible d'estimar-la amb fiabilitat, tampoc no se'ls aplicarà el règim d'amortització.

## **2. Patrimoni públic del sòl**

El patrimoni públic del sòl són actius no corrents materialitzats generalment en béns immobles, afectats al destí de l'esmentat patrimoni.

Aquests béns es registren quan compleixen els criteris de reconeixement d'un actiu previstos en el marc conceptual de la comptabilitat pública del Pla comptable i la seva valoració es realitza segons l'establert en la norma de reconeixement i valoració número 1 de l'Immobilitzat material.

### **3. Inversions immobiliàries**

Les inversions immobiliàries són immobles (terrenys o edificis, considerats en la seva totalitat o en part, o ambdós) que es tenen per obtenir rendes, plusvàlues o ambdues, no per al seu ús en la producció o subministrament de béns o serveis, ni per a fins administratius, ni per a la seva venda en el curs ordinari de les operacions.

Així mateix es consideren inversions immobiliàries aquells béns patrimonials diferents dels que formen el patrimoni públic del sòl que no es classifiquen a la seva entrada en el patrimoni de l'entitat com immobilitzat material.

A les inversions immobiliàries els és d'aplicació l'establert en la norma de reconeixement i valoració número 1 de l'Immobilitzat material.

### **4. Immobilitzat intangible**

L'immobilitzat intangible es concreta en un conjunt d'actius intangibles i drets susceptibles de valoració econòmica de caràcter no monetari i sense aparença física que compleixen, a més, les característiques de permanència en el temps i utilització en la producció de béns i serveis o consitueixen una fon de recursos de l'entitat.

Amb caràcter general, s'exclouen de l'immobilitzat intangible i per tant es consideren despesa de l'exercici, aquells béns i drets el preu unitari dels quals i importància relativa, dins la massa patrimonial, així ho aconsellin.

Per a la seva valoració inicial i posterior s'apliquen els criteris establerts en la norma de reconeixement i valoració número 1 de l'Immobilitzat material.

Cal establir si la vida útil de cada actiu intangible és definida o indefinida, de forma que hagin o no d'aplicar-se les amortitzacions oportunes. Es considera té una vida útil indefinida quan, sobre la base d'una anàlisi de tots els factors rellevants, no existeix un límit previsible al període al llarg del qual s'espera que l'actiu generi rendiments econòmics o potencial de servei per a l'entitat, o a la utilització en la producció de béns i serveis públics. Els actius amb vida útil indefinida no s'amortitzen, sense perjudici del seu possible deteriorament. Els actius amb vida útil definida s'amortitzen durant la seva vida útil.

### **5. Arrendaments**

L'arrendament és qualsevol acord, amb independència de la seva instrumentació jurídica, pel qual l'arrendador cedeix a l'arrendatari, a canvi de percebre una suma única de diners o una sèrie de pagaments o quotes, el dret a utilitzar un actiu durant un període de temps determinat.

### **6. Permutes**

Els actius s'adquireixen en permuta en aquells supòsits en els que els actius intercanviats no són similars des d'un punt de vista funcional o vida útil i pot establir-

se una estimació fiable del valor raonable d'aquests, el valor raonable de l'actiu rebut. Si no pot valorar-se amb fiabilitat el valor raonable de l'actiu rebut, el valor raonable del bé entregat, ajustat per l'import de qualsevol eventual quantitat d'efectiu transferit en l'operació és el que es considera en la comptabilització de la permuta.

S'apliquen els següents criteris generals: davant diferències en la valoració dels actius que sorgeixen al donar de baixa l'actiu entregat, s'imputa l'esmentada diferència al compte del resultat econòmic patrimonial. Quan les diferències entre els valors raonables dels actius intercanviats no s'ajusten, d'acord a la legislació patrimonial aplicable, mitjançant efectiu, es tracten com subvencions rebudes o entregades, segons el cas.

Aquests són els criteris aplicables en els casos de permuta, la qual a més està determinada per certes circumstàncies que la identifiquen com a tal.

## **7. Actius i passius financers**

### Actius financers:

Són actius financers el diner en efectiu, els instruments de capital o de patrimoni net d'una altra entitat, els drets a rebre efectiu o un altre actiu financer d'un tercer o d'intercanviar amb un tercer actiu o passius financers en condicions potencialment favorables. Els actius financers es classifiquen en categories i es reconeixen en el balanç quan l'entitat es converteix en part obligada segons les clàusules del contracte o acord mitjançant el qual es formalitza la inversió financera.

Amb caràcter general, la valoració inicial es al valor raonable, excepte els actius financers a curt termini sense tipus d'interès contractual els quals es valoren pel seu valor nominal i els que són a llarg termini pel nominal si és poc significatiu l'efecte de la no actualització. Les fiances i dipòsits es valoren sempre per l'import entregat, sense actualitzar. La valoració posterior és al cost amortitzat, excepte les excepcions esmentades anteriorment, els actius financers a valor raonable amb canvis en resultats i els actius financers disponibles per a la venda.

Al tancament de l'exercici s'efectuen les correccions valoratives necessàries, si existeix evidència objectiva que el valor d'un crèdit s'ha deteriorat per un esdeveniment posterior al reconeixement inicial i que ocasiona una reducció o retràs en els fluxes d'efectiu estimats futurs, com pot ser la insolvència del deutor.

En el cas dels deutors per operacions de gestió i altres comptes a cobrar, s'apliquen les correccions valoratives calculant la quantia en funció d'un percentatge, el qual té en compte l'antiguitat del deute i, en els casos que és possible, mitjançant el tractament individualitzat dels saldos deutors.

Es dona de baixa un actiu financer quan expiren o es transmeten els drets sobre els fluxes d'efectiu que l'actiu genera, sempre que en aquest darrer cas s'hagin transferit de forma substancial els riscos i avantatges inherents a la propietat de l'actiu financer.

### Passius financers:

Un passiu financer és l'obligació exigible i incondicional d'entregar efectiu o un altre actiu financer a un tercer o d'intercanviar amb un tercer actiu o passius financers en

condicions potencialment desfavorables. Els passius financers es classifiquen en categories a efectes de la seva valoració, existint els tipus:

- √ Passius financers a cost amortitzat
- √ Passius financers a valor raonable amb canvis en resultats

L'entitat reconeix un passiu financer en el balanç quan es converteix en part obligada segons les clàusules contractuals de l'instrument financer. Amb caràcter general, els passius financers a cost amortitzat es valoren inicialment al seu valor raonable, essent el valor raonable de la contraprestació rebuda ajustat amb els costos de transacció que són directament atribuïbles a l'emissió. No obstant, els costos de transacció s'imputen al resultat de l'exercici en el qual es reconeix el passiu quan tenen poca importància relativa.

Existeixen excepcions a la valoració inicial al valor raonable com són: partides a pagar amb venciment a curt termini es valoren pel nominal, partides a pagar a llarg termini sense tipus d'interès contractual es valoren pel nominal, préstecs rebuts a llarg termini amb interessos subvencionats es valoren per l'import rebut quan l'efecte de la no actualització és poc significatiu, les fiances i dipòsits es valoren sempre per l'import rebut, sense actualitzar.

El criteri general en la valoració posterior és valorar els passius financers a cost amortitzat. A excepció dels casos citats anteriorment com excepcions al criteri general.

La baixa d'un passiu financer en comptes es realitza quan s'extingeix, és a dir, quan l'obligació que donà origen al passiu s'ha complert o cancel·lat.

## **8. Cobertures comptables**

Les operacions de cobertura s'utilitzen de forma que un o diversos instruments financers denominats instruments de cobertura es designen per cobrir un risc específicament identificat que té impacte en el compte del resultat econòmic patrimonial o en l'estat de canvis en el patrimoni net, com a conseqüència de variacions en el valor raonable o en els fluxes d'efectiu d'una o diverses partides cobertes.

Una cobertura es qualifica de cobertura comptable si compleix els requisits exigits en la norma de reconeixement i valoració número 10 del Pla comptable annex a la ICAL, i es regeix pels criteris de comptabilització de l'instrument de cobertura i de la partida coberta regulats en la mateixa norma.

## **9. Existències**

Els béns i serveis compresos en les existències se valoren pel preu d'adquisició o el cost de producció.

El preu d'adquisició comprèn el consignat en factura, els impostos indirectes no recuperables que recauen sobre l'adquisició més tots els costos addicionals produïts fins que els béns es troben en la ubicació i condició necessària per al seu ús, tals com

transports, aranzels de duanes, assegurances i altres directament atribuïbles a l'adquisició de les existències.

El cost de producció es determina afegint al preu d'adquisició de les matèries primeres i altres matèries consumides, els costos directament imputables al producte. També s'afegeix la part que raonablement correspon dels costos indirectament imputables als productes, en la mesura en que els costos esmentats corresponen al període de fabricació, elaboració o construcció.

Quan el valor realitzable net de les existències és inferior al seu preu d'adquisició o al seu cost de producció, s'efectuen les oportunes correccions valoratives.

## **10. Actius construïts o adquirits per a altres entitats**

Són béns construïts o adquirits per l'entitat (que és la gestora), amb base al corresponent contracte, conveni o acord, amb l'objectiu que un cop finalitzat el procés d'adquisició o construcció dels esmentats béns es transfereixin necessàriament a una altra entitat destinatària, amb independència que aquesta última participi o no en el seu finançament.

En el cas de construcció dels béns, quan els ingressos i els costos associats al contracte o acord són estimats amb suficient grau de fiabilitat, els ingressos derivats d'aquest es reconeixen en el resultat de l'exercici, en base al grau d'avanç o realització de l'obra al final de cada exercici.

## **11. Transaccions en moneda estrangera**

Són transaccions en moneda estrangera aquelles operacions que s'estableixen o exigeixen la seva liquidació en una moneda estrangera. Es registren, en el moment del seu reconeixement en els comptes anuals, en euros, aplicant a l'import corresponent en moneda estrangera el tipus de canvi al comptat, existent en la data de l'operació.

## **12. Ingressos i despeses**

La imputació dels ingressos i despeses en l'exercici segueix els principis de caràcter econòmic patrimonial i els criteris comptables definits en el marc conceptual de la comptabilitat pública de la primera part del Pla general de la comptabilitat adaptat a l'administració local annex a la ICAL, amb l'objectiu d'aconseguir la imatge fidel dels comptes anuals.

Entre els principis, destacar el del Meritatge, el qual estableix que les transaccions i altres fets econòmics han de reconèixer-se en funció del corrent real de béns i serveis que aquests representen, i no en el moment en el què es produeixi el corrent monetari o financer derivada d'aquells.

Un altre principi que s'aplica és el de Prudència, el qual determina que s'ha de mantenir cert grau de precaució en els judicis dels quals es deriven estimacions sota condicions d'incertesa, de tal manera que els ingressos no es sobrevalorin, i que les

despeses no s'infravalorin. Però, a més, l'exercici de la prudència no suposa menysvaloració d'ingressos ni sobrevaloració de despeses, realitzats de forma intencionada, ja que això privaria de neutralitat a la informació, en detriment de la seva fiabilitat.

Pel que fa al principi d'Imputació pressupostària, destacar que les despeses i ingressos pressupostaris s'imputen d'acord amb la seva naturalesa econòmica i, en cas de les despeses, a més, d'acord amb la finalitat que amb ells es pretèn aconseguir.

Quant als criteris de registre o reconeixement comptable dels elements en els comptes anuals, esmentar que el reconeixement d'ingressos en el compte del resultat econòmic patrimonial o en l'estat de canvis en el patrimoni net, té lloc com a conseqüència d'un increment dels recursos econòmics o del potencial de servei de l'entitat, ja sigui mitjançant un increment d'actius, o una disminució dels passius, i sempre que la seva quantia pugui determinar-se amb fiabilitat. En referència a les despeses, es reconeixen en el compte del resultat econòmic patrimonial o en l'estat de canvis en el patrimoni net, quan es produeix una disminució de recursos econòmics o del potencial de servei de l'entitat, ja sigui mitjançant una disminució en els actius, o un augment en els passius, i sempre que pugui valorar-se o estimar-se la seva quantia amb fiabilitat.

Quan es tracta de despeses i ingressos que també tenen reflex en l'execució del pressupost, l'esmentat reconeixement es realitza quan, d'acord amb el procediment establert en cada cas, es dicten els corresponents actes que determinen el reconeixement de despeses i ingressos pressupostaris. En aquest cas, almenys a la data de tancament del període, encara que no s'hagin dictat els esmentats actes, es reconeixen en el compte del resultat econòmic patrimonial o en l'estat de canvis en el patrimoni net les despeses i ingressos meritats per l'entitat fins a l'esmentada data.

### **13. Provisions i contingències**

Una provisió és un passiu sobre el qual existeix incertesa sobre la seva quantia o venciment. Es reconeix una provisió quan es compleixen determinades condicions regulades en la norma de reconeixement i valoració número 17 de la segona part del Pla General de Comptabilitat Pública adaptat a l'Administració Local, annex a la ICAL.

L'import reconegut com a provisió ha de ser la millor estimació del desemborsament necessari per cancel·lar l'obligació present o per transferir-la a un tercer. Les provisions han de ser objecte de revisió, en la valoració posterior, almenys a fi de cada exercici i ajustades en el seu cas, per reflectir la millor estimació existent en aquell moment.

Un passiu contingent és una obligació possible, sorgida arran de successos passats, l'existència del qual ha de ser confirmada solament per l'ocurrència, o en el seu cas per la no ocurrència, d'un o més esdeveniments incerts en el futur, que no estan completament sota el control de l'entitat; o bé, una obligació present, sorgida arran de successos passats, que no s'ha reconegut comptablement perquè no és probable que l'entitat tingui que satisfer-la o perquè l'import de l'obligació no pot ser valorat amb la suficient fiabilitat.



L'entitat no procedeix al reconeixement de cap passiu contingent en el balanç, tal com regual la norma de reconeixement i valoració número 17 de la segona part del Pla General de Comptabilitat Pública adaptat a l'Administració Local, annex a la ICAL.

#### **14. Transferències i subvencions**

Les transferències i subvencions concedides monetàries es comptabilitzen com a despeses en el moment en què es té constància que s'han complert les condicions establertes per a la seva percepció, sense perjudici de la imputació pressupostària, que s'efectua d'acord amb els criteris recollits en la primera part del Pla general comptable adaptat a l'administració local relativa al marc conceptual de la comptabilitat pública. Les transferències i subvencions concedides no monetàries o en espècie, si s'entrega un actiu l'entitat les reconeix en el moment de l'entrega al beneficiari.

Les transferències rebudes es reconeixen com ingrès imputable al resultat de l'exercici en el qual es reconeixen.

Les subvencions rebudes es consideren no reintegrables i es reconeixen com a ingressos quan existeix un acord individualitzat de concessió de la subvenció a favor de l'entitat, s'han complert les condicions associades al seu gaudi i no existeixen dubtes raonables sobre la seva percepció, sense perjudici de la imputació pressupostària, que s'efectua d'acord amb els criteris recollits en la primera part del Pla general comptable adaptat a l'administració local relativa al marc conceptual de la comptabilitat pública. En la resta de casos les subvencions rebudes es consideren reintegrables i es reconeixen com a passiu.

Les subvencions rebudes es comptabilitzen, amb caràcter general, com a ingressos directament imputats al patrimoni net, en una partida específica, imputant-les al resultat de l'exercici sobre una base sistemàtica i racional de forma correlacionada amb les despeses derivades de la subvenció de la qual es tracta, per la qual cosa es té en compte la finalitat fixada en la seva concessió:

Si la subvenció és per finançar despeses: s'imputen al resultat del mateix exercici en el qual es meritin les despeses que estan finançant.

Si la subvenció és per adquisició d'actius: s'imputen al resultat de cada exercici en proporció a la vida útil del bé, aplicant el mateix mètode que per a la dotació a l'amortització dels esmentats elements, o, en el seu cas, quan es produeixi la seva alienació o baixa en inventari.

Si els actius són no amortitzables, s'imputen com ingressos en l'exercici en el qual es produeixi l'alineació o baixa en inventari d'aquests.

Si la subvenció és per cancel·lació de passius: s'imputen al resultat de l'exercici en el qual es produeixi l'esmentada cancel·lació, llevat quan s'atorguin en relació amb un finançament específic, cas en el qual s'imputen en funció de l'element finançat.

## **15. Activitats conjuntes**

Una activitat conjunta és un acord en virtut del qual dos o més entitats anomenades partícips emprenen una activitat econòmica que es sotmet a gestió conjunta, la qual cosa suposa compartir la potestat de dirigir les polítiques financera i operativa de l'esmentada activitat amb el fi d'obtenir rendiments econòmics o potencial de servei, de tal manera que les decisions estratègiques, tant de caràcter financer com operatiu requereixen el consentiment unànim de tots els partícips.

En el cas d'activitats conjuntes que no requereixen la constitució d'una nova entitat, cada partípic reconeix en els seus comptes anuals, classificats d'acord amb la seva naturalesa, la part proporcional que li correspongui, en funció del seu percentatge de participació, dels actius que controla conjuntament amb la resta de partícips i dels passius en els que hagi incorregut conjuntament, així com els actius afectes a l'activitat conjunta que controli de forma individual i els passius en els quals incorri individualment com a conseqüència de l'activitat conjunta, i la part proporcional que li correspongui dels ingressos generats i de les despeses incorregudes en l'activitat conjunta, així com les despeses incorregudes individualment com a conseqüència de la seva participació en l'activitat conjunta.

## **16. Actius en estat de venda**

Els actius en estat de venda són actius no financers, exclosos els del patrimoni públic del sòl, classificats inicialment com a no corrents el valor comptable dels quals es recupera fonamentament a través d'una transacció de venda, en comptes de pel seu ús continuat.

La valoració inicial implica que es valoren al valor comptable que correspondria en aquell moment a l'actiu no corrent, segons el model de cost. En la valoració posterior, es valoren al menor valor entre el seu valor comptable, segons el model de cost, i el seu valor raonable menys els costos de venda.

## 5. Immobilitzat material

### 1. Moviments durant l'exercici

S'indiquen a continuació els moviments durant l'exercici de cada partida del balanç inclosa en l'epígraf d'Immobilitzat Material i les seves corresponents amortitzacions acumulades i correccions valoratives acumulades.

#### IMMOBILITZAT MATERIAL a 31/12/2018

Compte	Descripció	Saldo inicial	Entrades	Augments per traspasos d'altres Aps.Press.	Sortides	Disminucions per traspasos a altres Aps.Press.	Correccions valorat.netes per deterior. de l'exerc.	Amortitzacions de l'exercici	Increment per revalorització a l'exercici	Saldo final
210	Terrenys i béns naturals	1.429.013,47	72.382,60	0,00	0,00	0,00	0,00	0,00	0,00	1.501.396,07
211	Construccions	7.591.171,41	0,00	0,00	0,00	0,00	0,00	233.140,61	0,00	7.358.030,80
212	Infraestructures	9.165.382,77	43.962,06	0,00	0,00	0,00	0,00	484.586,67	0,00	8.724.758,16
213	Béns del patrimoni històric	58.953,58	0,00	0,00	0,00	0,00	0,00	0,00	0,00	58.953,58
214	Maquinària i utillatge	97.552,13	39.938,91	0,00	0,00	0,00	0,00	27.008,93	0,00	110.482,11
215	Instal·lacions tècniques i altres instal·lacions	803.191,61	16.948,02	0,00	0,00	0,00	0,00	150.043,15	0,00	670.096,48
216	Mobiliari	348.624,18	17.573,32	0,00	0,00	0,00	0,00	68.719,72	0,00	297.477,78
217	Equips per a processos d'informació	39.449,89	23.753,87	0,00	0,00	0,00	0,00	19.787,31	0,00	43.416,45
218	Elements de transport	71.385,59	4.170,86	0,00	0,00	0,00	0,00	14.370,11	0,00	61.186,34
219	Altres immobilitzat material	11.137,78	766,51	0,00	0,00	0,00	0,00	350,89	0,00	11.553,40
2300	Adaptació de terrenys i béns naturals. Immobilit	2.203,05	0,00	0,00	0,00	0,00	0,00	0,00	0,00	2.203,05
235	Instal·lacions tècniques i altres instal·lacions	0,00	14.039,63	0,00	0,00	0,00	0,00	0,00	0,00	14.039,63
<b>TOTAL IMMOBILITZAT MATERIAL</b>		<b>19.618.065,46</b>	<b>233.535,78</b>	<b>0,00</b>	<b>0,00</b>	<b>0,00</b>	<b>0,00</b>	<b>998.007,39</b>	<b>0,00</b>	<b>18.853.593,85</b>

## **2. Informació sobre:**

### **a) Costos estimats de desmantellament**

Aquest apartat fa referència, si és el cas, als costos estimats de desmantellament de l'actiu i de la restauració del seu emplaçament inclosos com a major valor dels actius, així com grans reparacions o inspeccions generals incorporades especificant les circumstàncies que s'han tingut en compte per a la seva valoració.

### **b) Vides útils o coeficients d'amortització**

En aquest punt s'indiquen les vides útils o coeficients d'amortització utilitzats en els diferents tipus d'elements, així com informació, en el seu cas, sobre els coeficients aplicats a diferents parts d'un mateix element.

Es remet a l'apartat 4.1. de la Memòria on s'especifiquen les Normes de reconeixement i valoració i en el qual es detalla el quadre amb els percentatges d'amortització aplicats per l'entitat, incloent els de l'Immobilitzat Material.

### **c) Canvis d'estimació**

En aquest punt, sempre que tingui incidència significativa en l'exercici present o en exercicis futurs, s'informa dels canvis d'estimació que afecten a valors residuals, als costos estimats de desmantellament de l'actiu i la restauració del seu emplaçament, vides útils i mètodes d'amortització, així com grans reparacions o inspeccions generals.

**d) Despeses financeres capitalitzades**

Si és el cas, s'indiquen en aquest apartat els imports de les despeses financeres capitalitzades en l'exercici.

**e) Model de revalorització**

En el cas que s'utilitzi el model de revalorització, en aquest punt s'informa del criteri utilitzat per determinar el valor raonable dels béns valorats d'acord amb l'esmentat model de revalorització, en particular, de l'exercici en el qual s'ha efectuat la darrera revalorització.

**f) Béns rebuts en adscripció**

S'informa dels béns rebuts en adscripció, a nivell de partida del balanç, amb indicació del seu valor activat, amortització i correccions valoratives per deteriorament acumulades. S'identifiquen cadascun dels béns rebuts en adscripció durant l'exercici.

---

**Béns rebuts en adscripció: partida Balanç**

**Valor activat**

**Amortització**

**Correccions valoratives per  
deteriorament acumulades**

---

<b>Total</b>	<b>0,00</b>	<b>0,00</b>	<b>0,00</b>
--------------	-------------	-------------	-------------

**g) Béns entregats en adscripció**

S'identifiquen els ens als que s'han entregat béns en adscripció durant l'exercici.

<b>Béns entregats en adscripció</b>	<b>Ens al que s'ha entregat el bé</b>	<b>Import del bé entregat</b>
<b>Total</b>		<b>0,00</b>

**h) Béns rebuts en cessió**

S'identifiquen en aquest apartat els béns rebuts en cessió durant l'exercici.

**i) Béns entregats en cessió**

S'identifiquen en aquest apartat els ens als quals s'han entregat béns en cessió durant l'exercici.

**j) Arrendaments financers**

Informació sobre els arrendaments financers i altres operacions de naturalesa similar d'import significatiu sobre béns de l'immobilitzat material, sense perjudici de la informació requerida en altres parts de la memòria.

**k) Béns destinats a l'ús general**

S'informa dels béns que es troben destinats a l'ús general.

<b>Béns destinats al ús general</b>	<b>Tipus de bé</b>	<b>Import del bé</b>
<b>Total</b>		<b>0,00</b>

**l) Béns construïts per l'entitat**

S'informa del valor activat en l'exercici dels béns construïts per l'entitat, quan sigui d'un import significatiu.

**m) Altres circumstàncies de caràcter substantiu que afecten a béns de l'immobilitzat material**

En aquest punt s'especifica qualsevol altra circumstància de caràcter substantiu que afecti a béns de l'immobilitzat material, tal com garanties, restriccions de titularitat, litigis i situacions anàlogues.



## **6. Patrimoni públic del sòl**

---

Els moviments d'aquest epígraf del Balanç de Situació han estat durant l'exercici, els següents:

Llistat sense dades

## 7. Inversions immobiliàries

---

Els moviments d'aquest epígraf del Balanç de Situació han estat durant l'exercici, els següents:

### INVERSIONS IMMOBILIARIES a 31/12/2018

Compte	Descripció	Saldo inicial	Entrades	Augments per traspasos d'altres p@rtides	Sortides	Disminucions per traspasos a altres p@rtides	Correccions valorat.netes per deterior. de l'exerc.	Amortitzacions de l'exercici	Incrementos per revalorització a l'exercici	Saldo final
221	Inversions en construccions	47.500,01	24.124,25	0,00	0,00	0,00	0,00	0,00	0,00	71.624,26
<b>TOTAL INVERSIONS IMMOBILIARIES</b>		<b>47.500,01</b>	<b>24.124,25</b>	<b>0,00</b>	<b>0,00</b>	<b>0,00</b>	<b>0,00</b>	<b>0,00</b>	<b>0,00</b>	<b>71.624,26</b>

## 8. Immobilitzat intangible

---

### 1. Moviments durant l'exercici

S'indiquen a continuació els moviments durant l'exercici de cada partida del balanç inclosa en l'epígraf d'Immobilitzat Intangible i les seves corresponents amortitzacions acumulades i correccions valoratives acumulades.

#### IMMOBILITZAT INTANGIBLE a 31/12/2018

Compte	Descripció	Saldo inicial	Entrades	Augments per traspassos d'altres p@rtides	Sortides	Disminucions per traspassos a altres Aps.Press.	Correccions valorat.netes per deterior.	Amortitzacions de l'exercici	Augment per revalorització a l'exercici	Saldo final
200	Inversió en recerca	0,00	360,00	0,00	0,00	0,00	0,00	0,00	0,00	360,00
206	Aplicacions informàtiques	1.505,70	0,00	0,00	0,00	0,00	0,00	167,30	0,00	1.338,40
209	Altres immobilitzat intangible	3.744,90	6.534,00	0,00	0,00	0,00	0,00	2.397,06	0,00	7.881,84
<b>TOTAL IMMOBILITZAT INTANGIBLE</b>		<b>5.250,60</b>	<b>6.894,00</b>	<b>0,00</b>	<b>0,00</b>	<b>0,00</b>	<b>0,00</b>	<b>2.564,36</b>	<b>0,00</b>	<b>9.580,24</b>

### 2. Informació sobre:

#### a) Vides útils o coeficients d'amortització

En aquest punt s'indiquen les vides útils o coeficients d'amortització utilitzats en els diferents tipus d'elements.

Es remet a l'apartat 4.1. de la Memòria on s'especifiquen les Normes de reconeixement i valoració i en el qual es detalla el quadre amb els percentatges d'amortització aplicats per l'entitat, incloent els de l'Immobilitzat Intangible.

**b) Canvis d'estimació**

En aquest punt, sempre que tingui incidència significativa en l'exercici present o en exercicis futurs, s'informa dels canvis d'estimació que afectin a valors residuals, vides útils i mètodes d'amortització.

**c) Despeses financeres capitalitzades**

Si és el cas, s'indiquen en aquest apartat els imports de les despeses financeres capitalitzades en l'exercici.

**d) Model de revaloració**

En cas que s'utilitzi el model de revaloració, en aquest punt s'informa del criteri utilitzat per determinar el valor raonable dels béns valorats d'acord amb l'esmentat model de revaloració, en particular, de l'exercici en què s'ha efectuat la darrera revaloració.

**e) Desemborsaments per investigació i desenvolupament**

S'indica en aquest apartat l'import agregat dels desemborsaments per investigació i desenvolupament que s'han reconegut com a despeses durant l'exercici, així com la justificació del compliment de les circumstàncies que suporten la capitalització de despeses d'investigació i desenvolupament.

**f) Altres circumstàncies de caràcter substantiu que afectin a l'immobilitzat intangible**

En aquest punt s'especifica qualsevol altra circumstància de caràcter substantiu que afecti a l'immobilitzat intangible, tal com garanties, restriccions de titularitat, litigis i situacions anàlogues.

## 9. Arrendaments financers i altres operacions de naturalesa similar

---

Aquesta informació és subministrada per l'entitat arrendatària.

S'indica per cada classe d'actius, l'import pel qual s'ha reconegut inicialment l'actiu, indicant si aquest correspon al valor raonable de l'actiu o, en el seu cas, al valor actual dels pagaments a realitzar i existència, en el seu cas, de l'opció de compra. Al mateix temps, s'indica una descripció general dels acords significatius d'arrendament financer i la naturalesa dels actius que sorgeixin d'aquests contractes.

Nom Classe Actiu	Import reconeixement inicial	Valoració	Opció de compra (S/N)	Acords	Naturalesa
<b>Total</b>	<b>0,00</b>				

## 10. Actius financers

### 1. Informació relacionada amb el balanç

#### a) Resum d'actius financers

Estat resum de la conciliació entre la classificació d'actius financers del balanç i les categories que s'estableixen d'aquests en la norma de reconeixement i valoració número 8 d'Actius financers.

#### Actius Financers a 31/12/2018

	ACTIUS FINANCERS LLARG TERMINI						ACTIUS FINANCERS CURT TERMINI						TOTAL	
	Inversions en patrimoni 2018	Inversions en patrimoni 2017	Valors representatius de deute 2018	Valors representatius de deute 2017	Altres inversions 2018	Altres inversions 2017	Inversions en patrimoni 2018	Inversions en patrimoni 2017	Valors representatius de deute 2018	Valors representatius de deute 2017	Altres inversions 2018	Altres inversions 2017	Total 2018	Total 2017
CRÈDITS I PARTIDES A COBRAR			0,00	0,00	0,00	0,00			0,00	0,00	0,00	0,00	0,00	0,00
INVERSIONS MANTINGUDES FINS AL VENCIMENT			0,00	0,00					0,00	0,00			0,00	0,00
ACTIUS FINANCERS A VALOR RAONABLE AMB CANVI EN RESULTATS	0,00	0,00			0,00	0,00	0,00	0,00	0,00	0,00	0,00	0,00	0,00	0,00

## Actius Financers a 31/12/2018

	ACTIUS FINANCERS LLARG TERMINI						ACTIUS FINANCERS CURT TERMINI						TOTAL	
	Inversions en patrimoni 2018	Inversions en patrimoni 2017	Valors representatius de deute 2018	Valors representatius de deute 2017	Altres inversions 2018	Altres inversions 2017	Inversions en patrimoni 2018	Inversions en patrimoni 2017	Valors representatius de deute 2018	Valors representatius de deute 2017	Altres inversions 2018	Altres inversions 2017	Total 2018	Total 2017
INVERSIONS EN ENTITATS DEL GRUP MULTIGRUP I ASSOCIADES	0,00	0,00	0,00	0,00	0,00	0,00	0,00	0,00	0,00	0,00	0,00	0,00	0,00	0,00
ACTIUS FINANCERS DISPONIBLES PER A la VENDA			0,00	0,00			0,00	0,00	0,00	0,00			0,00	0,00
<b>TOTAL</b>	<b>0,00</b>	<b>0,00</b>	<b>0,00</b>	<b>0,00</b>	<b>0,00</b>	<b>0,00</b>	<b>0,00</b>	<b>0,00</b>	<b>0,00</b>	<b>0,00</b>	<b>0,00</b>	<b>0,00</b>	<b>0,00</b>	<b>0,00</b>

### b) Reclassificació

En el cas de reclassificar actius financers, de conformitat amb el que estableix l'apartat 9 de la norma de reconeixement i valoració número 8, passant a valorar-los al cost o al cost amortitzat en lloc de a valora raonable, o viceversa, s'informa de l'import reclassificat de cada una de les categories i el motiu de la reclassificació.

<u>Actiu Financer</u>	<u>Imp.reclassificat al cost amortitzat</u>	<u>Imp.reclassificat al valor raonable</u>	<u>Motiu de la reclassificació</u>
<b>Total</b>	<b>0,00</b>	<b>0,00</b>	



c) Actius financers lliurats en garantia

Si és el cas, s'informa del valor comptable dels actius financers lliurats en garantia, així com de la classe d'actius financers a la que pertanyen.

<u>Actiu Financer entregat en garantia</u>	<u>Classe d'actius financers</u>	<u>Valor comptable</u>
<b>Total</b>		<b>0,00</b>

d) Correccions per deteriorament del valor

L'entitat informa, per a cada classe d'actiu financer, del moviment dels comptes correctors utilitzats per registrar el deteriorament de valor, quan es produeix.

**CORRECCIONS PER DETERIORACIÓ DEL VALOR a 31/12/2018**

	SALDO INICIAL	DISMINUCIONS DE VALOR PER DETERIORACIÓ CREDITICIA DE L'EXERCICI	REVERSIÓ DE LA DETERIORACIÓ CREDITICIA EN L'EXERCICI	SALDO FINAL
Actius financers a llarg termini	0,00	0,00	0,00	0,00

## CORRECCIONS PER DETERIORACIÓ DEL VALOR a 31/12/2018

	SALDO INICIAL	DISMINUCIONS DE VALOR PER DETERIORACIÓ CREDITICIA DE L'EXERCICI	REVERSIÓ DE LA DETERIORACIÓ CREDITICIA EN L'EXERCICI	SALDO FINAL
Inversions en patrimoni	0,00	0,00	0,00	0,00
Valors representatius de deute	0,00	0,00	0,00	0,00
Altres inversions	0,00	0,00	0,00	0,00
<b>Actius financers a curt termini</b>	<b>0,00</b>	<b>0,00</b>	<b>0,00</b>	<b>0,00</b>
Inversions en patrimoni	0,00	0,00	0,00	0,00
Valors representatius de deute	0,00	0,00	0,00	0,00
Altres inversions	0,00	0,00	0,00	0,00

### 2. Informació relacionada amb el compte del resultat econòmic-patrimonial

Si és el cas, l'entitat proporciona la informació sobre els resultats nets procedents de les diferents categories d'actius financers definits en la norma de reconeixement i valoració número 8 d'Actius financers; i sobre els ingressos financers calculats per aplicació del mètode del tipus d'interès efectiu.

### 3. Informació sobre els riscos de tipus de canvi i de tipus d'interès

a) Risc de tipus de canvi

Informació sobre les inversions financeres en moneda diferent de l'euro, agrupades per monedes.

<b>Moneda</b>	<b>Inversions en patrimoni</b>	<b>Valors representatius del deute</b>	<b>Altres inversions</b>	<b>TOTAL</b>
				0,00
				0,00
				0,00
				0,00
				0,00
<b>Total</b>	<b>0,00</b>	<b>0,00</b>	<b>0,00</b>	<b>0,00</b>

% Inversions en moneda diferent de l'euro sobre inversions totals %

b) Risc de tipus d'interès

Per als actius financers que es valoren a cost amortitzat, s'informa sobre la seva distribució entre actius a tipus d'interès fix i a tipus variable, en termes absoluts i percentuals.

<b>Classe Actiu Financer / Tipus interès</b>	<b>A tipus d'interès fix</b>	<b>A tipus d'interès variable</b>	<b>TOTAL</b>
			0,00
			0,00
			0,00
			0,00
			0,00
<b>Total</b>	<b>0,00</b>	<b>0,00</b>	<b>0,00</b>

% d'actius financers a tipus d'interès fix o variable sobre el total

%

**4. Altra informació**

S'indica en aquest punt qualsevol altra informació de caràcter substantiu que afecti els actius financers.

## 11. Passius financers

### 2. Situació i moviments dels deutes

e) Deutes al cost amortitzat

#### SITUACIÓ I MOVIMENTS DELS DEUTES a) DEUTES A COST AMORTITZAT

IDENTIFICACIÓ DEL DEUTE	T.I.E.	DEUTE A 1 GENER		CREACIONS		INTERESSOS MERITATS SEGONS T.I.E.			DIFERÈNCIES DE CANVI		DISMINUCIONS		DEUTE A 31 DESEMBRE	
		COST AMORTITZAT	INTERESSOS EXPLÍCITS	EFFECTIU	DESPESES	EXPLÍCITS	RESTA	INTERESSOS CANCEL·LATS	DEL COST AMORTITZAT	D'INTERESSOS EXPLÍCITS	VALOR COMPTABLE	RESULTAT	COST AMORTITZAT	INTERESSOS EXPLÍCITS
<b>2010000001 PRESTEC INVERSIONS CP 2009</b>		466.666,69	0,00	0,00	0,00	6.967,08	0,00	6.967,08	0,00	0,00	133.333,34	0,00	333.333,35	0,00
<b>2016000001 PRÉSTEC LLARG TERMINI CAIXABANK INVERSIONS 2016</b>		202.031,25	0,00	0,00	0,00	172,13	0,00	172,13	0,00	0,00	161.325,00	0,00	40.706,25	0,00
<b>2006000004 FIANÇA EN METÀL·LIC. VLELLA IMMO XXI LUZ OBRA AYUN</b>		41,16	0,00	0,00	0,00	0,00	0,00	0,00	0,00	0,00	0,00	0,00	41,16	0,00
<b>2008000001 FIANÇA TERESA GALLEGO L·LICÈNCIA OBRA 02/08</b>														

## SITUACIÓ I MOVIMENTS DELS DEUTES a)DEUTES A COST AMORTITZAT

IDENTIFICACIÓ DEL DEUTE	T.I.E.	DEUTE A 1 GENER		CREACIONS		INTERESSOS MERITATS SEGONS T.I.E.		DIFERÈNCIES DE CANVI			DISMINUCIONS		DEUTE A 31 DESEMBRE	
		COST AMORTITZAT	INTERESSOS EXPLÍCITS	EFFECTIU	DESPESES	EXPLÍCITS	RESTA	INTERESSOS CANCEL·LATS	DEL COST AMORTITZAT	D'INTERESSOS EXPLÍCITS	VALOR COMPTABLE	RESULTAT	COST AMORTITZAT	INTERESSOS EXPLÍCITS
		179,50	0,00	0,00	0,00	0,00	0,00	0,00	0,00	0,00	0,00	0,00	179,50	0,00
<b>2008000010 FIANÇA OBRA MENOR 47/2008-ENDESA</b>		330,55	0,00	0,00	0,00	0,00	0,00	0,00	0,00	0,00	0,00	0,00	330,55	0,00
<b>2008000011 FIANÇA L·LIC.OBRA MENOR 2008/048-ENDESA</b>		320,10	0,00	0,00	0,00	0,00	0,00	0,00	0,00	0,00	0,00	0,00	320,10	0,00
<b>2008000012 L·LIC.OBRA MENOR 2008/054-ENDESA</b>		320,10	0,00	0,00	0,00	0,00	0,00	0,00	0,00	0,00	0,00	0,00	320,10	0,00
<b>2008000013 FIANÇA L·LIC.OBRA MENOR 52/08-ENDESA</b>		320,10	0,00	0,00	0,00	0,00	0,00	0,00	0,00	0,00	0,00	0,00	320,10	0,00
<b>2008000014 FIANÇA L·LIC.OBRA MENOR 58/08-ENDESA</b>		320,10	0,00	0,00	0,00	0,00	0,00	0,00	0,00	0,00	0,00	0,00	320,10	0,00
<b>2008000016 DIFERÈNCIA FIANÇA ANTONIO GARCIA ALIAGA OBRA 01/08</b>		387,65	0,00	0,00	0,00	0,00	0,00	0,00	0,00	0,00	0,00	0,00	387,65	0,00
<b>2009000001 FIANÇA OBRA MAJOR 13/08-TEYCO</b>		2.716,52	0,00	0,00	0,00	0,00	0,00	0,00	0,00	0,00	0,00	0,00	2.716,52	0,00
<b>2009000002 FIANÇA OBRA MAJOR 33/06-TOALPAMA 2002</b>		120,20	0,00	0,00	0,00	0,00	0,00	0,00	0,00	0,00	0,00	0,00	120,20	0,00
<b>2009000004 FIANÇA OBRA MAJOR 02/2009 JOSEP M.VALLDOSERA CATÀ</b>		35,46	0,00	0,00	0,00	0,00	0,00	0,00	0,00	0,00	0,00	0,00	35,46	0,00

## SITUACIÓ I MOVIMENTS DELS DEUTES a)DEUTES A COST AMORTITZAT

IDENTIFICACIÓ DEL DEUTE	T.I.E.	DEUTE A 1 GENER		CREACIONS		INTERESSOS MERITATS SEGONS T.I.E.			DIFERÈNCIES DE CANVI		DISMINUCIONS		DEUTE A 31 DESEMBRE	
		COST AMORTITZAT	INTERESSOS EXPLÍCITS	EFFECTIU	DESPESES	EXPLÍCITS	RESTA	INTERESSOS CANCEL·LATS	DEL COST AMORTITZAT	D'INTERESSOS EXPLÍCITS	VALOR COMPTABLE	RESULTAT	COST AMORTITZAT	INTERESSOS EXPLÍCITS
<b>2009000006 FIANÇA OBRA MAJOR 04/09 ANTONIO VALLDOSERA</b>		60,10	0,00	0,00	0,00	0,00	0,00	0,00	0,00	0,00	0,00	0,00	60,10	0,00
<b>2010000005 FIANÇA OBRA MENOR 30/2010 ENDESA</b>		175,42	0,00	0,00	0,00	0,00	0,00	0,00	0,00	0,00	0,00	0,00	175,42	0,00
<b>2010000008 FIANÇA OBRA MENOR 57/2010 ENDESA</b>		202,24	0,00	0,00	0,00	0,00	0,00	0,00	0,00	0,00	0,00	0,00	202,24	0,00
<b>2011000001 FIANÇA LLIC OBRE MENOR ANTONI VIRGILI 107/07</b>		120,20	0,00	0,00	0,00	0,00	0,00	0,00	0,00	0,00	0,00	0,00	120,20	0,00
<b>2011000002 ISIDRE BALDRICH PRUNERA FIANÇA OBRA MAJOR 2011/02</b>		150,00	0,00	0,00	0,00	0,00	0,00	0,00	0,00	0,00	0,00	0,00	150,00	0,00
<b>2011000005 FERNANDO MONTSERRAT FIANÇA OBRA MAJOR 2011/01</b>		661,11	0,00	0,00	0,00	0,00	0,00	0,00	0,00	0,00	0,00	0,00	661,11	0,00
<b>2011000006 GARANTIA PISCINES ESTIU 2011-</b>		1.080,00	0,00	0,00	0,00	0,00	0,00	0,00	0,00	0,00	0,00	0,00	1.080,00	0,00
<b>2012000005 LLIC.OBRA MENOR 2012/021 JAZZ TELECOM SAU</b>		2.834,46	0,00	0,00	0,00	0,00	0,00	0,00	0,00	0,00	0,00	0,00	2.834,46	0,00
<b>2012000014 FIANÇA DEFINITIVA BAR DEL CENTRE- SEBASTIAN GOMEZ</b>		2.160,00	0,00	0,00	0,00	0,00	0,00	0,00	0,00	0,00	0,00	0,00	2.160,00	0,00
<b>2013000002 FIANÇA OBRA MAJOR 13/2012 BUILDINGCENTER,SA</b>														

## SITUACIÓ I MOVIMENTS DELS DEUTES a)DEUTES A COST AMORTITZAT

IDENTIFICACIÓ DEL DEUTE	T.I.E.	DEUTE A 1 GENER		CREACIONS		INTERESSOS MERITATS SEGONS T.I.E.			DIFERÈNCIES DE CANVI		DISMINUCIONS		DEUTE A 31 DESEMBRE	
		COST AMORTITZAT	INTERESSOS EXPLÍCITS	EFFECTIU	DESPESES	EXPLÍCITS	RESTA	INTERESSOS CANCEL·LATS	DEL COST AMORTITZAT	D'INTERESSOS EXPLÍCITS	VALOR COMPTABLE	RESULTAT	COST AMORTITZAT	INTERESSOS EXPLÍCITS
		941,93	0,00	0,00	0,00	0,00	0,00	0,00	0,00	0,00	0,00	0,00	941,93	0,00
<b>2013000003 FIANÇA L·LICÈNCIA OBRA 02/2013</b>														
		525,00	0,00	0,00	0,00	0,00	0,00	0,00	0,00	0,00	0,00	0,00	525,00	0,00
<b>2013000004 FIANÇA L·LICÈNCIA OBRA MENOR 61/2012</b>														
		150,00	0,00	0,00	0,00	0,00	0,00	0,00	0,00	0,00	0,00	0,00	150,00	0,00
<b>2013000006 FIANÇA PROVISIONAL BAR PISCINES MUNICIPALS</b>														
		95,80	0,00	0,00	0,00	0,00	0,00	0,00	0,00	0,00	0,00	0,00	95,80	0,00
<b>2013000015 SERVIHABITAT XXI, SA OBRA MAJOR 2013/002 FIANÇA</b>														
		954,47	0,00	0,00	0,00	0,00	0,00	0,00	0,00	0,00	0,00	0,00	954,47	0,00
<b>2013000017 JORDI GRANELL OBRA MAJOR 2013/005 FIANÇA</b>														
		442,97	0,00	0,00	0,00	0,00	0,00	0,00	0,00	0,00	0,00	0,00	442,97	0,00
<b>2013000020 GARANTIA DEFINITIVA GICSA ENDERROC SALA PARROQUIAL</b>														
		8.057,85	0,00	0,00	0,00	0,00	0,00	0,00	0,00	0,00	0,00	0,00	8.057,85	0,00
<b>2013000022 AVAL MAQUINA NETEJADORA TALLERES DENIS</b>														
		4.760,00	0,00	0,00	0,00	0,00	0,00	0,00	0,00	0,00	0,00	0,00	4.760,00	0,00
<b>2014000002 GARANTIA DEFINITIVA CONTRACTE DE CÀTERING</b>														
		2.586,48	0,00	0,00	0,00	0,00	0,00	0,00	0,00	0,00	0,00	0,00	2.586,48	0,00
<b>2014000004 FIANÇA L·LICÈNCIA OBRES 02/2014</b>														
		171,60	0,00	0,00	0,00	0,00	0,00	0,00	0,00	0,00	0,00	0,00	171,60	0,00



## SITUACIÓ I MOVIMENTS DELS DEUTES a)DEUTES A COST AMORTITZAT

DEUTE A 1 GENER		CREACIONS		INTERESSOS MERITATS SEGONS T.I.E.				DIFERÈNCIES DE CANVI		DISMINUCIONS		DEUTE A 31 DESEMBRE		
IDENTIFICACIÓ DEL DEUTE	T.I.E.	COST AMORTITZAT	INTERESSOS EXPLÍCITS	EFFECTIU	DESPESES	EXPLÍCITS	RESTA	INTERESSOS CANCEL·LATS	DEL COST AMORTITZAT	D'INTERESSOS EXPLÍCITS	VALOR COMPTABLE	RESULTAT	COST AMORTITZAT	INTERESSOS EXPLÍCITS
<b>2014000005 OVP-OBRE MENOR 2014/026</b>		2,88	0,00	0,00	0,00	0,00	0,00	0,00	0,00	0,00	0,00	0,00	2,88	0,00
<b>2014000006 FIANÇA 2014/003</b>		8.327,64	0,00	0,00	0,00	0,00	0,00	0,00	0,00	0,00	0,00	0,00	8.327,64	0,00
<b>2014000007 L·LICÈNCIA OBRES 2014/03B</b>		3.491,95	0,00	0,00	0,00	0,00	0,00	0,00	0,00	0,00	0,00	0,00	3.491,95	0,00
<b>2014000008 L·LICÈNCIA OBRA MENOR 2014/036</b>		150,00	0,00	0,00	0,00	0,00	0,00	0,00	0,00	0,00	0,00	0,00	150,00	0,00
<b>2015000001 FIANÇA OBRA MAJOR 2015/03</b>		140,23	0,00	0,00	0,00	0,00	0,00	0,00	0,00	0,00	0,00	0,00	140,23	0,00
<b>2015000003 FIANÇA CENTRE DE DIA ROSA PADRELL</b>		200,00	0,00	0,00	0,00	0,00	0,00	0,00	0,00	0,00	0,00	0,00	200,00	0,00
<b>2015000006 FIANÇA CENTRE DE DIA CONSUELO FERRE BELTRANS</b>		75,00	0,00	0,00	0,00	0,00	0,00	0,00	0,00	0,00	0,00	0,00	75,00	0,00
<b>2015000007 FIANÇA CENTRE DE DIA MARIAJUANA ALIAGA SOLA</b>		75,00	0,00	0,00	0,00	0,00	0,00	0,00	0,00	0,00	0,00	0,00	75,00	0,00
<b>2015000009 FIANÇA BAR FESTA MAJOR</b>		50,00	0,00	0,00	0,00	0,00	0,00	0,00	0,00	0,00	0,00	0,00	50,00	0,00
<b>2015000010 FIANÇA SANT JOAN</b>														

## SITUACIÓ I MOVIMENTS DELS DEUTES a)DEUTES A COST AMORTITZAT

IDENTIFICACIÓ DEL DEUTE	T.I.E.	DEUTE A 1 GENER		CREACIONS		INTERESSOS MERITATS SEGONS T.I.E.			DIFERÈNCIES DE CANVI		DISMINUCIONS		DEUTE A 31 DESEMBRE	
		COST AMORTITZAT	INTERESSOS EXPLÍCITS	EFFECTIU	DESPESES	EXPLÍCITS	RESTA	INTERESSOS CANCEL·LATS	DEL COST AMORTITZAT	D'INTERESSOS EXPLÍCITS	VALOR COMPTABLE	RESULTAT	COST AMORTITZAT	INTERESSOS EXPLÍCITS
		45,00	0,00	0,00	0,00	0,00	0,00	0,00	0,00	0,00	0,00	0,00	45,00	0,00
<b>2015000012 FIANÇA CENTRE DE DIA NURIA MARTORELL</b>		87,50	0,00	0,00	0,00	0,00	0,00	0,00	0,00	0,00	0,00	0,00	87,50	0,00
<b>2015000013 FIANÇA CENTRE DE DIA RAFAELA TRIPERO</b>		202,13	0,00	0,00	0,00	0,00	0,00	0,00	0,00	0,00	0,00	0,00	202,13	0,00
<b>2016000001 FIANÇA CENTRE DE DIA. ANTONIO PERIAÑEZ CABRERA</b>		56,25	0,00	0,00	0,00	0,00	0,00	0,00	0,00	0,00	0,00	0,00	56,25	0,00
<b>2016000005 FIANÇA CENTRE DE DIA MARIA CASANELLAS RAVENTOS</b>		202,12	0,00	0,00	0,00	0,00	0,00	0,00	0,00	0,00	0,00	0,00	202,12	0,00
<b>2016000007 FIANÇA CENTRE DE DIA CARME CHERTO ANDREU</b>		202,12	0,00	0,00	0,00	0,00	0,00	0,00	0,00	0,00	0,00	0,00	202,12	0,00
<b>2016000008 FIANÇA OBRA MAJOR JESUS CLAROS</b>		420,71	0,00	0,00	0,00	0,00	0,00	0,00	0,00	0,00	0,00	0,00	420,71	0,00
<b>2016000009 FIANÇA DOLORES RODRIGUEZ GUIJARRO CENTRE DE DIA</b>		224,18	0,00	0,00	0,00	0,00	0,00	0,00	0,00	0,00	224,18	0,00	0,00	0,00
<b>2016000011 OBRA MENOR 2016/022 FRANCISCO GOMEZ SANCHEZ</b>		288,00	0,00	0,00	0,00	0,00	0,00	0,00	0,00	0,00	0,00	0,00	288,00	0,00
<b>2016000014 INGRES FIANÇA MAGDALENA CAZORLA</b>		202,13	0,00	0,00	0,00	0,00	0,00	0,00	0,00	0,00	202,13	0,00	0,00	0,00

## SITUACIÓ I MOVIMENTS DELS DEUTES a)DEUTES A COST AMORTITZAT

DEUTE A 1 GENER		CREACIONS		INTERESSOS MERITATS SEGONS T.I.E.				DIFERÈNCIES DE CANVI		DISMINUCIONS		DEUTE A 31 DESEMBRE		
IDENTIFICACIÓ DEL DEUTE	T.I.E.	COST AMORTITZAT	INTERESSOS EXPLÍCITS	EFFECTIU	DESPESES	EXPLÍCITS	RESTA	INTERESSOS CANCEL·LATS	DEL COST AMORTITZAT	D'INTERESSOS EXPLÍCITS	VALOR COMPTABLE	RESULTAT	COST AMORTITZAT	INTERESSOS EXPLÍCITS
<b>2016000015 LICITACIO TRANSPORT ADAPTAT</b>		498,96	0,00	0,00	0,00	0,00	0,00	0,00	0,00	0,00	0,00	0,00	498,96	0,00
<b>2016000019 ALTA NOU ABONAT PAVELLO</b>		2,00	0,00	0,00	0,00	0,00	0,00	0,00	0,00	0,00	0,00	0,00	2,00	0,00
<b>2016000020 MIRIAM ESCOFET ELLING ALTA PAVELLO</b>		2,00	0,00	0,00	0,00	0,00	0,00	0,00	0,00	0,00	0,00	0,00	2,00	0,00
<b>2016000021 JULIOL ALBERTO LLORENTE SANCHEZ ALTA PAVELLO</b>		2,00	0,00	0,00	0,00	0,00	0,00	0,00	0,00	0,00	0,00	0,00	2,00	0,00
<b>2016000022 M<sup>a</sup> TERESA CASANOVAS VIDAL ALTA ABONAT PAVELLO</b>		2,00	0,00	0,00	0,00	0,00	0,00	0,00	0,00	0,00	0,00	0,00	2,00	0,00
<b>2016000023 ANA CABEDO FALCETO FIANÇA CENTRE DE DIA</b>		115,50	0,00	0,00	0,00	0,00	0,00	0,00	0,00	0,00	0,00	0,00	115,50	0,00
<b>2016000024 JOAQUIM DOMENECH SABATE FIANÇA CENTRE DE DIA</b>		0,01	0,00	0,00	0,00	0,00	0,00	0,00	0,00	0,00	0,00	0,00	0,01	0,00
<b>2016000025 OBRA MAJOR 2016/004 JAZZTAO FIANÇA</b>		263,45	0,00	0,00	0,00	0,00	0,00	0,00	0,00	0,00	0,00	0,00	263,45	0,00
<b>2016000026 ALTA PAVELLO PALOMA OLMO LUJAR</b>		2,00	0,00	0,00	0,00	0,00	0,00	0,00	0,00	0,00	0,00	0,00	2,00	0,00
<b>2016000027 FIANÇA PAVELLO FRANCISCO JOSE CABRILLANA VELASCO</b>														

## SITUACIÓ I MOVIMENTS DELS DEUTES a)DEUTES A COST AMORTITZAT

IDENTIFICACIÓ DEL DEUTE	T.I.E.	DEUTE A 1 GENER		CREACIONS		INTERESSOS MERITATS SEGONS T.I.E.			DIFERÈNCIES DE CANVI		DISMINUCIONS		DEUTE A 31 DESEMBRE	
		COST AMORTITZAT	INTERESSOS EXPLÍCITS	EFFECTIU	DESPESES	EXPLÍCITS	RESTA	INTERESSOS CANCEL·LATS	DEL COST AMORTITZAT	D'INTERESSOS EXPLÍCITS	VALOR COMPTABLE	RESULTAT	COST AMORTITZAT	INTERESSOS EXPLÍCITS
<b>2016000028 FIANÇA PAVELLO CARMEN MARIA LUQUE RIO</b>		2,00	0,00	0,00	0,00	0,00	0,00	0,00	0,00	0,00	0,00	0,00	2,00	0,00
		2,00	0,00	0,00	0,00	0,00	0,00	0,00	0,00	0,00	0,00	0,00	2,00	0,00
<b>2016000029 FIANÇA PAVELLO ROGER BALART GUIOT</b>		2,00	0,00	0,00	0,00	0,00	0,00	0,00	0,00	0,00	0,00	0,00	2,00	0,00
		2,00	0,00	0,00	0,00	0,00	0,00	0,00	0,00	0,00	0,00	0,00	2,00	0,00
<b>2016000030 ALTA PAVELLO ABDELLATIF BAGHDI</b>		2,00	0,00	0,00	0,00	0,00	0,00	0,00	0,00	0,00	0,00	0,00	2,00	0,00
		2,00	0,00	0,00	0,00	0,00	0,00	0,00	0,00	0,00	0,00	0,00	2,00	0,00
<b>2016000031 ALTA PAVELLO LUCI AVIRGINIA NDJOLI MALONGA</b>		2,00	0,00	0,00	0,00	0,00	0,00	0,00	0,00	0,00	0,00	0,00	2,00	0,00
		2,00	0,00	0,00	0,00	0,00	0,00	0,00	0,00	0,00	0,00	0,00	2,00	0,00
<b>2016000032 OBRA MAJOR 2016/05 LLUIS SANS GOMIS</b>		2.812,70	0,00	0,00	0,00	0,00	0,00	0,00	0,00	0,00	0,00	0,00	2.812,70	0,00
		2.812,70	0,00	0,00	0,00	0,00	0,00	0,00	0,00	0,00	0,00	0,00	2.812,70	0,00
<b>2017000001 FIANÇA CENTRE DE DIA TERESA GRAS MIQUEL</b>		202,13	0,00	0,00	0,00	0,00	0,00	0,00	0,00	0,00	0,00	0,00	202,13	0,00
		202,13	0,00	0,00	0,00	0,00	0,00	0,00	0,00	0,00	0,00	0,00	202,13	0,00
<b>2017000002 YOLANDA FRANCO.. GARANTIA PROVISIONAL PISCINES</b>		360,00	0,00	0,00	0,00	0,00	0,00	0,00	0,00	0,00	0,00	0,00	360,00	0,00
		360,00	0,00	0,00	0,00	0,00	0,00	0,00	0,00	0,00	0,00	0,00	360,00	0,00
<b>2017000003 ANDRÉS JIMENEZ SANTAFOSTA INGRES FIANÇA CENTRE DIA</b>		26,53	0,00	0,00	0,00	0,00	0,00	0,00	0,00	0,00	0,00	0,00	26,53	0,00
		26,53	0,00	0,00	0,00	0,00	0,00	0,00	0,00	0,00	0,00	0,00	26,53	0,00
<b>2017000004 FIANÇA OBRA MAJOR 253/2017 PILAR SANTACANA</b>		1.122,00	0,00	0,00	0,00	0,00	0,00	0,00	0,00	0,00	0,00	0,00	1.122,00	0,00
		1.122,00	0,00	0,00	0,00	0,00	0,00	0,00	0,00	0,00	0,00	0,00	1.122,00	0,00

## SITUACIÓ I MOVIMENTS DELS DEUTES a)DEUTES A COST AMORTITZAT

DEUTE A 1 GENER		CREACIONS		INTERESSOS MERITATS SEGONS T.I.E.				DIFERÈNCIES DE CANVI		DISMINUCIONS		DEUTE A 31 DESEMBRE		
IDENTIFICACIÓ DEL DEUTE	T.I.E.	COST AMORTITZAT	INTERESSOS EXPLÍCITS	EFFECTIU	DESPESES	EXPLÍCITS	RESTA	INTERESSOS CANCEL·LATS	DEL COST AMORTITZAT	D'INTERESSOS EXPLÍCITS	VALOR COMPTABLE	RESULTAT	COST AMORTITZAT	INTERESSOS EXPLÍCITS
<b>2017000006 FIANÇA PISCINES YOLANDA FRANCO</b>		840,00	0,00	0,00	0,00	0,00	0,00	0,00	0,00	0,00	0,00	0,00	840,00	0,00
<b>2017000007 FIANÇA MARIA FELIZ ESPINO CENTRE DE DIA</b>		32,03	0,00	0,00	0,00	0,00	0,00	0,00	0,00	0,00	0,00	0,00	32,03	0,00
<b>2017000008 AVAL OBRA MAJOR 6/2006 REPSOL QUIMICA SA</b>		658,24	0,00	0,00	0,00	0,00	0,00	0,00	0,00	0,00	0,00	0,00	658,24	0,00
<b>2017000009 FIANÇA O. MAJOR 439/2017 PILAR SANTACANA TORRELL</b>		150,00	0,00	0,00	0,00	0,00	0,00	0,00	0,00	0,00	150,00	0,00	0,00	0,00
<b>2017000011 LARA GOMIS GARANTIA CENTRE CULTURAL</b>		2.570,40	0,00	0,00	0,00	0,00	0,00	0,00	0,00	0,00	0,00	0,00	2.570,40	0,00
<b>2017000012 OBRA MENOR 73/2017 ANTONIO SÀNCHEZ</b>		150,00	0,00	0,00	0,00	0,00	0,00	0,00	0,00	0,00	0,00	0,00	150,00	0,00
<b>2017000013 FIANÇA BAR CENTRE CULTURAL LA PENYA</b>		1.700,00	0,00	0,00	0,00	0,00	0,00	0,00	0,00	0,00	0,00	0,00	1.700,00	0,00
<b>2017000014 FIANÇA BAR CENTRE CULTURAL LA PENYA</b>		3.440,80	0,00	0,00	0,00	0,00	0,00	0,00	0,00	0,00	0,00	0,00	3.440,80	0,00
<b>2017000015 FIANÇA EMILIA CLOSAS DOMINGUEZ D ALCAHUD</b>		131,25	0,00	0,00	0,00	0,00	0,00	0,00	0,00	0,00	131,25	0,00	0,00	0,00
<b>2017000016 FIANÇA OBRA MAJOR 495/2017 JORDI GRANELL GASULL</b>														

## SITUACIÓ I MOVIMENTS DELS DEUTES a)DEUTES A COST AMORTITZAT

IDENTIFICACIÓ DEL DEUTE	T.I.E.	DEUTE A 1 GENER		CREACIONS		INTERESSOS MERITATS SEGONS T.I.E.		DIFERÈNCIES DE CANVI		DISMINUCIONS		DEUTE A 31 DESEMBRE		
		COST AMORTITZAT	INTERESSOS EXPLÍCITS	EFFECTIU	DESPESES	EXPLÍCITS	RESTA	INTERESSOS CANCEL·LATS	DEL COST AMORTITZAT	D'INTERESSOS EXPLÍCITS	VALOR COMPTABLE	RESULTAT	COST AMORTITZAT	INTERESSOS EXPLÍCITS
		812,35	0,00	0,00	0,00	0,00	0,00	0,00	0,00	0,00	0,00	0,00	812,35	0,00
<b>2017000018 GARANTIA PROVISIONAL BAR PISCINES ALBERTO ALVAREZ</b>														
		360,00	0,00	0,00	0,00	0,00	0,00	0,00	0,00	0,00	0,00	0,00	360,00	0,00
<b>2017000019 OBRA MAJOR 0581/2017</b>														
		150,00	0,00	0,00	0,00	0,00	0,00	0,00	0,00	0,00	0,00	0,00	150,00	0,00
<b>2017000020 OBRA MENOR 2017/0532</b>														
		254,57	0,00	0,00	0,00	0,00	0,00	0,00	0,00	0,00	0,00	0,00	254,57	0,00
<b>2017000021 LIQUIDACIÓ FIANÇA D'OBRA</b>														
		150,00	0,00	0,00	0,00	0,00	0,00	0,00	0,00	0,00	0,00	0,00	150,00	0,00
<b>2018000001 FIANÇA CENTRE DE DIA INES MUÑOZ VÁZQUEZ</b>														
		0,00	0,00	202,25	0,00	0,00	0,00	0,00	0,00	0,00	0,00	0,00	202,25	0,00
<b>2018000002 COMUNICACIÓ 692/2018 MÁS MÓVIL</b>														
		0,00	0,00	746,57	0,00	0,00	0,00	0,00	0,00	0,00	0,00	0,00	746,57	0,00
<b>2018000003 FIANÇA LLIC. OBRES 357/2018 HNOS. FERRAZ GORDO, SL</b>														
		0,00	0,00	286,00	0,00	0,00	0,00	0,00	0,00	0,00	0,00	0,00	286,00	0,00
<b>2018000004 FIANÇA CENTRE DE DIA ISIDRO MESA CANO</b>														
		0,00	0,00	0,00	0,00	0,00	0,00	0,00	0,00	0,00	0,00	0,00	0,00	0,00
<b>2018000005 FIANÇA CENTRE DE DIA ISIDRO MESA CANO</b>														
		0,00	0,00	0,00	0,00	0,00	0,00	0,00	0,00	0,00	0,00	0,00	0,00	0,00

## SITUACIÓ I MOVIMENTS DELS DEUTES a)DEUTES A COST AMORTITZAT

IDENTIFICACIÓ DEL DEUTE	T.I.E.	DEUTE A 1 GENER		CREACIONS		INTERESSOS MERITATS SEGONS T.I.E.			DIFERÈNCIES DE CANVI		DISMINUCIONS		DEUTE A 31 DESEMBRE	
		COST AMORTITZAT	INTERESSOS EXPLÍCITS	EFFECTIU	DESPESES	EXPLÍCITS	RESTA	INTERESSOS CANCEL·LATS	DEL COST AMORTITZAT	D'INTERESSOS EXPLÍCITS	VALOR COMPTABLE	RESULTAT	COST AMORTITZAT	INTERESSOS EXPLÍCITS
<b>2018000006 FIANÇA CENTRE DE DIA ISIDORA MATEOS MARTÍN</b>														
		0,00	0,00	0,00	0,00	0,00	0,00	0,00	0,00	0,00	0,00	0,00	0,00	0,00
<b>2018000007 L·LICENCIA D'OBRA 588/2017</b>														
		0,00	0,00	230,00	0,00	0,00	0,00	0,00	0,00	0,00	0,00	0,00	230,00	0,00
<b>2018000008 ISIDRO MESA CANO FIANÇA CENTRE DE DIA</b>														
		0,00	0,00	0,00	0,00	0,00	0,00	0,00	0,00	0,00	0,00	0,00	0,00	0,00
<b>2018000009 ISIDRO MESA CANO CENNTRE DE DIA</b>														
		0,00	0,00	202,25	0,00	0,00	0,00	0,00	0,00	0,00	0,00	0,00	202,25	0,00
<b>TOTAL</b>		<b>731.182,77</b>	<b>0,00</b>	<b>1.667,07</b>	<b>0,00</b>	<b>7.139,21</b>	<b>0,00</b>	<b>7.139,21</b>	<b>0,00</b>	<b>0,00</b>	<b>295.365,90</b>	<b>0,00</b>	<b>437.483,94</b>	<b>0,00</b>

f) Deutes a valor raonable

## SITUACIÓ I MOVIMENTS DELS DEUTES b)DEUTES A VALOR RAONABLE

IDENTIFICACIÓ DEL DEUTE	DEUTE A 1 GENER		CREACIONS		INTERESSOS MERITATS			DIFERÈNCIES DE CANVI		DISMINUCIONS		DEUTE A 31 DESEMBRE	
	VALOR EX-CUPÓ	INTERESSOS EXPLÍCITS	EFFECTIU	DESPESES	INTERESSOS MERITATS	INTERESSOS CANCEL·LATS	VARIACIÓ VALOR RAONABLE	DEL VALOR EX-CUPÓ	D'INTERESSOS EXPLÍCITS	VALOR EX-CUPÓ	INTERESSOS EXPLÍCITS		

## SITUACIÓ I MOVIMENTS DELS DEUTES b)DEUTES A VALOR RAONABLE

IDENTIFICACIÓ DEL DEUTE	DEUTE A 1 GENER		CREACIONS					DIFERÈNCIES DE CANVI			DEUTE A 31 DESEMBRE		
	VALOR EX-CUPÓ	INTERESSOS EXPLÍCITS	EFFECTIU	DESPESES	INTERESSOS MERITATS	INTERESSOS CANCEL·LATS	VARIACIÓ VALOR RAONABLE	DEL VALOR EX-CUPÓ	D'INTERESSOS EXPLÍCITS	DISMINUCIONS	VALOR EX-CUPÓ	INTERESSOS EXPLÍCITS	
TOTAL	0,00	0,00	0,00	0,00	0,00	0,00	0,00	0,00	0,00	0,00	0,00	0,00	

### g) Resum per categories

Estat resum de la conciliació entre la classificació de passius financers del balanç i les categories que s'estableixen a la norma de reconeixement i valoració número 9 de la segona part del Pla general de Comptabilitat Pública adaptat a l'Administració Local, annex a la ICAL.

## SITUACIÓ I MOVIMENTS DELS DEUTES c)RESUM PER CATEGORIES

	OBLIGACIONS I ALTRES VALORS NEGOCIABLES - LLARG TERMINI		DEUTES AMB ENTITATS DE CREDIT - LLARG TERMINI		ALTRES DEUTES - LLARG TERMINI		OBLIGACIONS I ALTRES VALORS NEGOCIABLES - CURT TERMINI		DEUTES AMB ENTITATS DE CREDIT - CURT TERMINI		ALTRES DEUTES - CURT TERMINI		TOTAL	
	2018	2017	2018	2017	2018	2017	2018	2017	2018	2017	2018	2017	2018	2017
DEUTES A COST AMORTITZAT	0,00	0,00	240.406,28	494.958,37	0,00	0,00	0,00	0,00	133.633,32	173.739,57	60.873,94	59.914,43	434.913,54	728.612,37
DEUTES A VALOR RAONABLE	0,00	0,00	0,00	0,00	0,00	0,00	0,00	0,00	0,00	0,00	0,00	0,00	0,00	0,00
TOTAL	0,00	0,00	240.406,28	494.958,37	0,00	0,00	0,00	0,00	133.633,32	173.739,57	60.873,94	59.914,43	434.913,54	728.612,37



### 3. Línies de crèdit

Per a cada línia de crèdit, informació sobre : l'import disponible, el límit concedit, la part disposada i la comissió, en percentatge, sobre la part no disposada.

Identificació Línies de crèdit	Límit concedit	Disposat	Disponible	Comissió s/ no disposat	
<b>Total</b>		<b>0,00</b>	<b>0,00</b>	<b>0,00</b>	<b>0,00</b>

### 4. Informació sobre els riscos de tipus de canvi i de tipus d'interès

#### b) Risc de tipus de canvi

Informació sobre els deutes en moneda diferent de l'euro, agrupats per monedes.

<b>Moneda</b>	<b>Obligacions i altres valors negociables</b>	<b>Deutes amb entitats de crèdit</b>	<b>Altres deutes</b>	<b>TOTAL</b>
				0,00
				0,00
				0,00
				0,00
				0,00
<b>Total</b>	<b>0,00</b>	<b>0,00</b>	<b>0,00</b>	<b>0,00</b>

% Deuda en moneda distinta del euro sobre deuda total %

c) Risc de tipus d'interès

Per als passius financers a cost amortitzat, informació sobre la seva distribució entre passius a tipus d'interès fix i a tipus variable, en termes absoluts i percentuals, segons el format següent.

<b>Classe Passiu Financer / Tipus d'interès</b>	<b>A tipus interès fix</b>	<b>A tipus interès variable</b>	<b>TOTAL</b>
			0,00
			0,00
			0,00
			0,00
			0,00
<b>Total</b>	<b>0,00</b>	<b>0,00</b>	<b>0,00</b>

% de passius financers a tipus d'interès fix o variable sobre el total %

**5. Avals i altres garanties concedides**

a) Avals concedits

Llistat sense dades

b) Avals Executats

Entitat avalada: NIF	Entitat avalada: Denominació	Data concessió aval	Data venciment aval	Finalitat aval	Avals cancel·lats en l'exercici per execució	Aplicació pressupostaria	C
----------------------	------------------------------	------------------------	------------------------	----------------	---	-----------------------------	---

0,00

83

c) Avals reintegrats

<b>Agrupació</b>	<b>Any d'execució</b>	<b>Import reintegrat en l'exercici</b>	<b>Aplicació pressupostaria</b>	<b>Concepte no pressupostari</b>
<b>TOTAL</b>		<b>0,00</b>		

## **5. Altra informació**

Informació addicional a incloure, si procedeix, sobre Passius Financers referent a:

- a) L'import dels deutes amb garantia real
- b) Deutes impagats durant l'exercici i situació de l'impagament a la data de formulació dels comptes anuals
- c) Altres situacions diferents a l'impagament que hagin atorgat al prestador el drets a reclamar el pagament anticipat.

- d) Derivats financers que al tancament de l'exercici siguin passius als quals no s'apliqui la comptabilitat de cobertures, indicant els motius pels quals es manté l'instrument derivat.
- e) Qualsevol altra informació de caràcter substantiu que afecti els passius financers.

## **12. Cobertures comptables**

---

Informació d'aquelles operacions a les quals es d'aplicació la norma de reconeixement i valoració número 10 de Cobertures comptables, de la segona part del pla general de comptabilitat pública adaptat a la administració local, annex a la ICAL.

En el cas que existeixin cobertures comptables s'indica la descripció detallada, la justificació de la seva aplicació, el valor comptable i tantes dades que son necessàries per identificar l'instrument de cobertura.

### 13. Actius construïts o adquirits per a altres entitats i altres existències

---

Informació a nivell de partida de balanç sobre: circumstàncies que motiven les correccions valoratives per deteriorament de les existències, import dels costos capitalitzats si s'escau durant l'exercici, limitacions en la disponibilitat de les obres i altres existències per diverses causes i qualsevol circumstància de caràcter substantiu que afecti la titularitat, la disponibilitat o la valoració dels actius construïts o adquirits per a altres entitats i resta d'existències.

Partida Balanç	Imp. correcc. per deteriorament	Valorat. les correccions	Import reversió de capitalitzats	Limitacions per Garanties	Limitacions per Pignoracions	Limitacions per Fiances	Limitacions per Altres raons anàlogues	Observacions
total	0,00	0,00	0,00	0,00	0,00	0,00	0,00	0,00

## 14. Moneda estrangera

---

### 3. Import Global

Informació de l'import global, a nivell de partida del balanç, dels elements d'actiu i passiu expressats en moneda estrangera.

### 4. Import de les diferències de canvi

En el cas que existeixin diferències de canvi s'especifica el seu import en el resultat de l'exercici, presentant per separat les que provenen de transaccions que s'han liquidat al llarg del període de les que estan vives o pendents de venciment a la data de tancament de l'exercici, a excepció de les procedents dels actius i passius financers que es valorin al valor raonable amb canvis en resultats.

Partida Balanç	Elements de l'actiu o passiu	Import total	Diferències de canvi reconegudes en el resultat de l'exercici
<b>Total</b>		<b>0,00</b>	<b>0,00</b>



<b>Partida Balanç</b>	<b>Elements de l'actiu o passiu</b>	<b>Import total</b>	<b>Diferències de canvi reconegudes en el resultat de l'exercici</b>
<b>Total</b>		<b>0,00</b>	<b>0,00</b>

## 15. Transferències, subvencions i altres ingressos i despeses

---

### 5. Transferències i subvencions rebudes

En aquest apartat s'informa de l'import i característiques de les transferències i subvencions rebudes, l'import de les quals és significatiu, així com sobre el compliment o l'incompliment de les condicions imposades per a la percepció i el gaudi de les subvencions, el criteri d'imputació a resultats i els imports imputats.

<u>Nom Característica</u>	<u>Import Rebut: Exercici N</u>	<u>Import Rebut: Exercici N - 1</u>	<u>Import Reintegrable</u>	<u>Import No reintegrable</u>	<u>Quantitat imputada a Resultats: Exercici N</u>	<u>Quantitat imputada a Resultats: Exercici : Exercici N - 1</u>
<b>Total</b>	<b>0,00</b>	<b>0,00</b>	<b>0,00</b>	<b>0,00</b>	<b>0,00</b>	<b>0,00</b>

## 6. Transferències i subvencions concedides

Aquest punt informa sobre l'import i les característiques de les transferències i subvencions concedides, l'import de les quals és significatiu.

Nom Característica	NIF del receptor	Denominació del receptor	Import Reintegrable	Finalitat	Reintegraments
<b>Total</b>			<b>0,00</b>		<b>0,00</b>

## 7. Qualsevol circumstància de caràcter substantiu

En el cas d'existir qualsevol circumstància de caràcter substantiu que afecti als ingressos o a les despeses de l'entitat, s'indica en aquest apartat. En particular, en el cas que l'entitat hagi construït o adquirit actius per altres ens públics, s'informa dels ingressos associats al contracte o acord de construcció o adquisició, l'import del qual sigui significatiu, indicant almenys l'import i característiques, així com el compliment o incompliment de les condicions imposades per a la seva obtenció.

## 16. Provisions i contingències

---

1. Per cada provisió reconeguda en el balanç, tret de les relatives a avals i altres garanties concedides, s'informa de:

a) Moviments de cada epígraf del balanç durant l'exercici, referit a les provisions i contingències.

<u>Epígraf Balanç</u>	<u>Saldo inicial provisions</u>	<u>Augments provisions</u>	<u>Disminucions provisions</u>	<u>Saldo final provisions</u>
<b>Total</b>	<b>0,00</b>	<b>0,00</b>	<b>0,00</b>	<b>0,00</b>

b) Altra informació referida a les provisions que permeti identificar-les.

2. Per cada tipus de passiu contingent les dades necessàries per descriure'ls com : la naturalesa, evolució previsible, els motius en el cas que no s'hagin pogut valorar i per tant registrar-se en el balanç.

3. Per cada tipus d'actiu contingent, informació sobre la seva naturalesa i l'evolució previsible, així com els factors dels quals depèn.

## 17. Informació sobre medi ambient

---

### 8. Obligacions reconegudes

En aquest apartat s'informa sobre les obligacions reconegudes en l'exercici amb càrrec a cada grup de programes de la política despesa 17 'Medi ambient'.

### SITUACIÓ DE DESPESES. PRESSUPOST D'EXERCICI CORRENT fins 31/12/2018

Situació del pressupost de despeses. Simplificat (Per Programa: Àrea despesa + Polítiques de despesa + Grups de programes)

Prog.	Descripció	Crèdits definitius	Crèdits disponibles	Crèdits no disponibles	Saldos retencions + autoritzacions	Saldos compromesos	Obligacions reconegudes netes	Pagaments ordenats	Pagaments totals	Reintegraments	Pagaments líquids	Total pendent de pagament
170	Administració general del medi ambient.	33.680,00	19.680,00	0,00	0,00	10.007,00	3.993,00	0,00	0,00	0,00	0,00	3.993,00
171	Parcs i jardins.	115.832,50	24.689,49	0,00	0,00	0,00	91.143,01	75.891,09	75.891,09	0,00	75.891,09	15.251,92
17	Medi ambient.	149.512,50	44.369,49	0,00	0,00	10.007,00	95.136,01	75.891,09	75.891,09	0,00	75.891,09	19.244,92
1	SERVEIS PÚBLICS BÀSICS.	149.512,50	44.369,49	0,00	0,00	10.007,00	95.136,01	75.891,09	75.891,09	0,00	75.891,09	19.244,92
	TOTAL	149.512,50	44.369,49	0,00	0,00	10.007,00	95.136,01	75.891,09	75.891,09	0,00	75.891,09	19.244,92

**4. Import beneficis fiscals per raons mediambientals**

En aquest punt s'informa de l'import dels beneficis fiscals per raons mediambientals que afecten als tributs propis.

<u>Econòmica d'ingressos</u>	<u>Import</u>
<b>Total</b>	<b>0,00</b>

## 18. Actius en estat de venda

---

En el cas que l'entitat tingui actius en estat de venda amb un import significatiu, es facilita una descripció detallada dels mateixos i el seu import.

<u>Descripció d'actius en estat de venda</u>	<u>Import</u>
<b>Total</b>	<b>0,00</b>



## 19. Presentació per activitats del compte del resultat econòmic patrimonial

L'entitat presenta el compte del resultat econòmic patrimonial classificant les despeses econòmiques incloses per activitats.

Despeses (Grup de Programa)	Pressupostari:	No Pressupostari:	Pressupostari:		No Pressupostari:	
	Exercici 20XX	Exercici 20XX	Exercici 20XX - 1	Exercici 20XX - 1	Exercici 20XX - 1	Exercici 20XX - 1
			0,00			0,00
			0,00			0,00
			0,00			0,00
			0,00			0,00
<b>Total</b>	<b>0,00</b>	<b>0,00</b>	<b>0,00</b>		<b>0,00</b>	<b>0,00</b>

Ingressos	Exercici 20XX	Exercici 20XX - 1
Ingressos de gestió ordinària		
Ingressos financers		
Altres ingressos		
<b>Total</b>	<b>0,00</b>	<b>0,00</b>



## **20. Operacions per administració de recursos a compte d'altres ens públics**

---

Quan l'entitat realitza operacions d'administració de recursos que comptablement es registren a través de comptes del subgrup 45 'Deutors i creditors per administració de recursos a compte d'altres ens públics', s'obté la informació dels quadres següents:

### **1. Obligacions derivades de la gestió**

Informació per cada entitat titular i per cada un dels conceptes representatius dels recursos gestionats.

Llistat sense dades

## **2. Ens públics, comptes corrents en efectiu**

Informació per cada entitat titular.

Llistat sense dades

### **3. Desenvolupament de la gestió**

Informació que es presenta per a cada uns dels conceptes representatius dels recursos gestionats.

Aquesta informació és obligatòria en el cas que l'entitat comptable que administra recursos per compte d'altres ens públics no hagi subministrat a les entitats titulars dels recursos, la informació necessària per que aquestes incorporin al seu pressupost totes les operacions derivades de la gestió realitzada.

h) Resum

Llistat sense dades



i) Drets Anul·lats

Llistat sense dades

j) Drets Cancel·lats

Llistat sense dades

k) Devolucions d'ingressos

Llistat sense dades

## **21. Operacions no pressupostàries de tresoreria**

---

Informació sobre les operacions no pressupostàries de tresoreria que comprenen les operacions efectuades durant l'exercici i que donen lloc al naixement o extinció de:

- Deutors i creditors que no s'imputen al pressupost de l'entitat, ni en el moment del seu naixement ni en el del seu venciment
- Partides representatives de cobraments i pagaments pendents d'aplicació definitiva, tant per operacions pressupostàries com no pressupostàries

### **4. Estat de deutors no pressupostaris**

## OPERACIONES NO PRESUP. DE TESORERÍA. ESTADO DE DEUDORES NO PRESUPUESTARIOS a 31/12/2018

### DEUTORS a 31/12/2018

Concepte								
Compte	Codi	Descripció	Saldo a 1 de gener	Modificacions saldo inicial	Càrrecs realitzats en l'exercici	Total deutors	Abonaments realitzats en l'exercici	Deutors pendents de cobrament a 31/12/2018
440	4400	Deutors per IVA transferit.	3.675,84	-141,65	32.758,62	36.292,81	24.481,51	11.811,30
<b>440</b>			<b>3.675,84</b>	<b>-141,65</b>	<b>32.758,62</b>	<b>36.292,81</b>	<b>24.481,51</b>	<b>11.811,30</b>
449	44902	BESTRETES I PRÉSTECES CONCEDITS EN NÒMINA	0,00	0,00	7.804,73	7.804,73	1.644,73	6.160,00
449	44905	ALTRES DEUTORS NO PRESSUPOSTARIS	3.630,53	0,00	0,00	3.630,53	0,00	3.630,53
<b>449</b>			<b>3.630,53</b>	<b>0,00</b>	<b>7.804,73</b>	<b>11.435,26</b>	<b>1.644,73</b>	<b>9.790,53</b>
470	4700	Hisenda pública, deutor per IVA.	0,00	0,00	0,00	0,00	10.070,67	-10.070,67
<b>470</b>			<b>0,00</b>	<b>0,00</b>	<b>0,00</b>	<b>0,00</b>	<b>10.070,67</b>	<b>-10.070,67</b>
472	4720	IVA suportat	16.207,36	0,00	30.688,42	46.895,78	0,00	46.895,78
<b>472</b>			<b>16.207,36</b>	<b>0,00</b>	<b>30.688,42</b>	<b>46.895,78</b>	<b>0,00</b>	<b>46.895,78</b>
		<b>TOTAL</b>	<b>23.513,73</b>	<b>-141,65</b>	<b>71.251,77</b>	<b>94.623,85</b>	<b>36.196,91</b>	<b>58.426,94</b>



**5. Estat de creditors no pressupostaris**

## OPERACIONS NO PRESSUP. DE TRESORERIA. ESTAT DE CREDITORS NO PRESSUP. a 31/12/2018

### CREDITORS a 31/12/2018

Concepte								
Compte	Codi	Descripció	Saldo a 1 de gener	Modificacions saldo inicial	Abonaments realitzats en l'exercici	Total creditors	Càrrecs realitzats en l'exercici	Creditors pdots. de pagament a 31/12/2018
410	410	Creditors per IVA suportat.	304,61	0,00	27.493,46	27.798,07	27.073,71	724,36
<b>410</b>			<b>304,61</b>	<b>0,00</b>	<b>27.493,46</b>	<b>27.798,07</b>	<b>27.073,71</b>	<b>724,36</b>
419	41902	D'ens públics	85,97	0,00	0,00	85,97	0,00	85,97
419	41905	ALTRES CREDITORS NO PRESSUPOSTARIS	111.099,40	0,00	0,00	111.099,40	111.099,40	0,00
419	41906	RETENCIÓ JUDICIAL D'HAVERS	0,00	0,00	1.016,56	1.016,56	1.016,59	-0,03
419	4199	Altres creditors no pressupostaris	31.331,18	0,00	0,00	31.331,18	0,00	31.331,18
<b>419</b>			<b>142.516,55</b>	<b>0,00</b>	<b>1.016,56</b>	<b>143.533,11</b>	<b>112.115,99</b>	<b>31.417,12</b>
475	4750	Hisenda pública, creditor per IVA.	0,00	0,00	0,00	0,00	6.069,18	-6.069,18
475	47510	Hisenda pública, creditora per IRPF -Personal-	35.721,49	0,00	140.931,09	176.652,58	141.313,95	35.338,63
475	47511	Hisenda pública, creditora per IRPF -Professionals-	8.277,15	0,00	14.591,36	22.868,51	17.288,89	5.579,62
<b>475</b>			<b>43.998,64</b>	<b>0,00</b>	<b>155.522,45</b>	<b>199.521,09</b>	<b>164.672,02</b>	<b>34.849,07</b>
476	4760	Seguretat Social	0,00	0,00	88.878,66	88.878,66	81.128,50	7.750,16
<b>476</b>			<b>0,00</b>	<b>0,00</b>	<b>88.878,66</b>	<b>88.878,66</b>	<b>81.128,50</b>	<b>7.750,16</b>
477	4770	IVA transferit	6.162,34	-141,65	32.758,62	38.779,31	0,00	38.779,31
<b>477</b>			<b>6.162,34</b>	<b>-141,65</b>	<b>32.758,62</b>	<b>38.779,31</b>	<b>0,00</b>	<b>38.779,31</b>
515	515	Fiances rebudes a curt termini d'entitats del grup, multigrup i associades.	2.570,40	0,00	0,00	2.570,40	0,00	2.570,40

## OPERACIONS NO PRESSUP. DE TRESORERIA. ESTAT DE CREDITORS NO PRESSUP. a 31/12/2018

### CREDITORS a 31/12/2018

Compte		Concepte		Saldo a 1 de gener	Modificacions saldo inicial	Abonaments realitzats en l'exercici	Total creditors	Càrrecs realitzats en l'exercici	Creditors pdts. de pagament a 31/12/2018
<b>515</b>				<b>2.570,40</b>	<b>0,00</b>	<b>0,00</b>	<b>2.570,40</b>	<b>0,00</b>	<b>2.570,40</b>
521	5210	OPERACIO TRESORERIA CAIXA TARRAGONA		3.000,00	0,00	0,00	3.000,00	0,00	3.000,00
<b>521</b>				<b>3.000,00</b>	<b>0,00</b>	<b>0,00</b>	<b>3.000,00</b>	<b>0,00</b>	<b>3.000,00</b>
560	560	Fiances rebudes a curt termini		59.914,43	0,00	1.667,07	61.581,50	707,56	60.873,94
<b>560</b>				<b>59.914,43</b>	<b>0,00</b>	<b>1.667,07</b>	<b>61.581,50</b>	<b>707,56</b>	<b>60.873,94</b>
		<b>TOTAL</b>		<b>258.466,97</b>	<b>-141,65</b>	<b>307.336,82</b>	<b>565.662,14</b>	<b>385.697,78</b>	<b>179.964,36</b>

## **6. Estat de partides pendents d'aplicació**

- l) Cobraments pendents d'aplicació

## OPERACIONS NO PRESSUP. DE TRESORERIA. COBRAMENTS PENDENTS D'APLICACIÓ a 31/12/2018

### PARTIDES PENDENTS D'APLICACIÓ. COBRAMENTS PDTS. D'APLICACIÓ a 31/12/2018

Concepte								
Compte	Codi	Descripció	Cobraments pdts. d'aplicació a 1 de gener	Modificacions saldo inicial	Cobraments realitzats en l'exercici	Total cobraments pdts. aplicació	Cobraments aplicats en l'exercici	Cobraments pdts. d'aplicació a 31/12/2018
554	5540	ALTRES INGRESSOS PENDENTS D'APLICACIÓ	1.607,66	0,00	10.922,25	12.529,91	11.009,69	1.520,22
554	5541	INGRESSOS PENDENTS D'APLICACIÓ. BESTRETES BASE	0,00	0,00	1.877.329,99	1.877.329,99	1.877.329,99	0,00
554	5542	INGRESSOS PENDENTS D'APLICACIÓ- AIGUA	155,67	0,00	938,72	1.094,39	471,42	622,97
<b>554</b>			<b>1.763,33</b>	<b>0,00</b>	<b>1.889.190,96</b>	<b>1.890.954,29</b>	<b>1.888.811,10</b>	<b>2.143,19</b>
		<b>TOTAL</b>	<b>1.763,33</b>	<b>0,00</b>	<b>1.889.190,96</b>	<b>1.890.954,29</b>	<b>1.888.811,10</b>	<b>2.143,19</b>

m) Pagaments pendents d'aplicació

## OPERACIONS NO PRESSUP. DE TRESORERIA. PAGAMENTS PENDENTS D'APLICACIÓ a 31/12/2018

### PARTIDES PENDENTS D'APLICACIÓ. PAGAMENTS PDTS. D'APLICACIÓ a 31/12/2018

		Concepte						
Compte	Codi	Descripció	Pagaments pdts. d'aplicació a 1 de gener	Modificacions saldo inicial	Pagaments realitzats en l'exercici	Total pagaments pdts. aplicació	Pagaments aplicats en l'exercici	Pagaments pdts. aplicació a 31/12/2018
555	555	Pagaments pendents d'aplicació	106.431,92	0,00	300,00	106.731,92	106.431,92	300,00
<b>555</b>			<b>106.431,92</b>	<b>0,00</b>	<b>300,00</b>	<b>106.731,92</b>	<b>106.431,92</b>	<b>300,00</b>
		TOTAL	106.431,92	0,00	300,00	106.731,92	106.431,92	300,00

## **22. Contractació administrativa. Procediments d'adjudicació**

---

Informació, per tipus de contractes, sobre els imports adjudicats segons els diferents procediments establerts a la normativa vigent sobre contractació.



## CONTRACTACIÓ ADMINISTRATIVA. PROCEDIMENTS D'ADJUDICACIÓ

	PROCEDIMENT OBERT			PROCEDIMENT RESTRINGIT			PROCEDIMENT NEGOCIAT			DIÀLEG COMPETITIU	ADJUDICACIÓ DIRECTA	TOTAL
	MULTIPLIC. CRITERI	ÚNIC CRITERI	TOTAL	MULTIPLIC. CRITERI	ÚNIC CRITERI	TOTAL	AMB PUBLICITAT	SENSE PUBLICITAT	TOTAL			
D'OBRES	0,00	60.569,44	60.569,44	0,00	0,00	0,00	0,00	0,00	0,00	0,00	79.562,71	140.132,15
DE SUBMINISTRAMENT	13.403,05	58.700,22	72.103,27	0,00	1.279,89	1.279,89	248.339,40	2.996,17	251.335,57	2.050,60	709.293,79	1.036.063,12
PATRIMONIALS	0,00	0,00	0,00	0,00	0,00	0,00	0,00	0,00	0,00	0,00	720,20	720,20
DE GESTIÓ DE SERVEIS PÚBLICS	0,00	0,00	0,00	0,00	0,00	0,00	0,00	0,00	0,00	0,00	0,00	0,00
DE SERVEIS	9.367,60	26.394,21	35.761,81	0,00	19.230,30	19.230,30	47.844,42	0,00	47.844,42	11.478,93	1.907.942,29	2.022.257,75
DE CONCESSIÓ D'OBRA PÚBLICA	0,00	0,00	0,00	0,00	0,00	0,00	0,00	0,00	0,00	0,00	807,70	807,70
DE COL-LABORACIÓ ENTRE EL SECTOR PÚBLIC I EL SECTOR PRIVAT	0,00	0,00	0,00	0,00	0,00	0,00	0,00	0,00	0,00	0,00	0,00	0,00
DE CARÀCTER ADMINISTRATIU ESPECIAL	0,00	0,00	0,00	0,00	0,00	0,00	0,00	0,00	0,00	0,00	0,00	0,00
ALTRES	0,00	0,00	0,00	0,00	0,00	0,00	0,00	0,00	0,00	0,00	189.720,30	189.720,30
<b>TOTAL</b>	<b>22.770,65</b>	<b>145.663,87</b>	<b>168.434,52</b>	<b>0,00</b>	<b>20.510,19</b>	<b>20.510,19</b>	<b>296.183,82</b>	<b>2.996,17</b>	<b>299.179,99</b>	<b>13.529,53</b>	<b>2.888.046,99</b>	<b>3.389.701,22</b>

## **23. Valors rebuts en dipòsit**

---

El resum per conceptes dels valors rebuts en dipòsit durant aquest exercici, presenta el següent detall:

## ESTAT DE VALORS REBUTS EN DIPÒSIT a 31/12/2018

Concepte

Codi	Descripció	Saldo a 1 de Gener	Modificacions saldo inicial	Dipòsits rebuts en l'exercici	Total dipòsits rebuts	Dipòsits cancel.lats	Dip. pdt. de devol. a 31/12/2018
E0012	Fiances rebudes	230,00	0,00	0,00	230,00	0,00	230,00
E0014	Avals rebuts	218.111,34	0,00	24.815,19	242.926,53	0,00	242.926,53
	<b>TOTAL</b>	<b>218.341,34</b>	<b>0,00</b>	<b>24.815,19</b>	<b>243.156,53</b>	<b>0,00</b>	<b>243.156,53</b>

## **24. Informació pressupostaria**

---

A continuació es presenta la informació pressupostaria corresponent a aquest exercici.

### **24.1. Exercici corrent**

#### **1) Pressupost de despeses**

##### **a) Modificacions de crèdit**

Les modificacions pressupostaries realitzades presenten el següent resum:

## MODIFICACIONS DE CRÈDIT. PRESSUPOST CORRENT

Per Ap.Press. (IGAE; per orgànica/programa/econòmica)

Org.	Prog.	Econ.	Descripció	Transferències de crèdit							Crèdits generats per ingressos	Baixes per anul·lació	Ajustos per pròrroga	Total modificacions
				Crèdits extraordinaris	Suplements de crèdit	Ampliacions de crèdit	Transferències de crèdit positives	Transferències de crèdit negatives	Incorporacions de romanents de crèdit					
1	170	78004	BECA DE RECERCA MEDIAMBIENTAL XAVI CATÀ	0,00	0,00	0,00	0,00	0,00	4.000,00	0,00	0,00	0,00	4.000,00	
1	920	22706	ESTUDIS I TREBALLS TÈCNICS	0,00	0,00	0,00	0,00	0,00	32.960,40	0,00	0,00	0,00	32.960,40	
1	920	22707	ALTRES TREBALLS REALITZATS PER ALTRES EMPRESE	0,00	0,00	0,00	9.000,00	0,00	0,00	0,00	0,00	0,00	9.000,00	
1	920	22708	SERVEIS DE RECAPTACIÓ A FAVOR DE L'ENTITAT	0,00	255.520,31	0,00	0,00	0,00	0,00	0,00	0,00	0,00	255.520,31	
1	920	25000	TREBALLS REALITZATS PEL CONSELL COMARCAL	0,00	0,00	0,00	0,00	-274.892,57	0,00	0,00	0,00	0,00	-274.892,57	
1	920	46500	A comarques.	0,00	0,00	0,00	274.892,57	0,00	0,00	0,00	0,00	0,00	274.892,57	
1	920	63602	INVERSIÓ SISTEMES INFORMÀTICS	0,00	0,00	0,00	4.000,00	0,00	2.856,68	0,00	0,00	0,00	6.856,68	
1	920	68201	ADQUISICIO IMMOBLE AFECTAT URBANISTICAMENT	0,00	0,00	0,00	0,00	0,00	80.000,00	0,00	0,00	0,00	80.000,00	
1	920	78002	BECA DE RECERCA PER A ESTUDIS LOCALS	0,00	0,00	0,00	0,00	0,00	2.500,00	0,00	0,00	0,00	2.500,00	
1	934	35900	ALTRES DESPESES FINANCERES	0,00	0,00	0,00	202,90	0,00	0,00	0,00	0,00	0,00	202,90	
10	132	62204	INVERSIÓ NOVA ASSOCIADA AL FUNCIONAMENT DEL S	0,00	0,00	0,00	3.979,69	0,00	18.815,78	0,00	0,00	0,00	22.795,47	
10	132	62213	FAÇANA LOCAL DE VIGILANTS	0,00	0,00	0,00	0,00	0,00	11.136,21	0,00	0,00	0,00	11.136,21	
11	231	21202	EDIFICIS I ALTRES CONSTRUCCIONS: CENTRE DE DI	0,00	0,00	0,00	0,00	-262,40	0,00	0,00	0,00	0,00	-262,40	
11	231	22611	DESPESES CENTRE DE DIA	0,00	0,00	0,00	3.000,00	0,00	0,00	0,00	0,00	0,00	3.000,00	
11	231	22615	CONVENI CONSELL COMARCAL BENESTAR SOCIAL	0,00	0,00	0,00	0,00	-15.109,52	0,00	0,00	0,00	0,00	-15.109,52	
11	231	46501	CONVENI CONSELL COMARCAL BENESTAR SOCIAL	0,00	0,00	0,00	15.109,52	0,00	0,00	0,00	0,00	0,00	15.109,52	
11	231	48023	AJUTS ALIMENTS	0,00	0,00	0,00	800,00	0,00	0,00	0,00	0,00	0,00	800,00	
11	231	48028	AJUTS SERVEIS SOCIALS	0,00	0,00	0,00	0,00	0,00	14.000,00	0,00	0,00	0,00	14.000,00	
11	231	48031	A famílies i institucions sense fins de lucre	0,00	2.000,00	0,00	0,00	0,00	0,00	0,00	0,00	0,00	2.000,00	
11	231	61013	PAVIMENT I ARRANJAMENT PATI CENTRE DE DIA	0,00	0,00	0,00	0,00	0,00	909,29	0,00	0,00	0,00	909,29	
11	231	61014	Inversions en terrenys.	0,00	0,00	0,00	0,00	-2.000,00	0,00	0,00	0,00	0,00	-2.000,00	
11	231	61500	Mobiliari urbà	0,00	0,00	0,00	262,40	0,00	0,00	0,00	0,00	0,00	262,40	
11	231	62216	Edificis i altres construccions: Centre de di	0,00	0,00	2.000,00	0,00	0,00	0,00	0,00	0,00	0,00	2.000,00	
11	231	62309	Maquinària, instal·lacions tècniques i utilla	0,00	0,00	0,00	3.500,00	0,00	0,00	0,00	0,00	0,00	3.500,00	
11	231	63215	Edificis i altres construccions.	0,00	0,00	0,00	0,00	-108.482,59	0,00	0,00	0,00	0,00	-108.482,59	
11	231	78003	BECA PER ESTUDIS FORMACIÓ UNIVERSITÀRIA	0,00	0,00	0,00	0,00	0,00	10.000,00	0,00	0,00	0,00	10.000,00	
11	324	48022	AJUTS LLIBRES ESO	0,00	0,00	0,00	0,00	0,00	6.000,00	0,00	0,00	0,00	6.000,00	

## MODIFICACIONS DE CRÈDIT. PRESSUPOST CORRENT

Per Ap.Press. (IGAE; per orgànica/programa/econòmica)

Org.	Prog.	Econ.	Descripció	Transferències de crèdit							Baixes per anul·lació	Ajustos per pròrroga	Total modificacions
				Crèdits extraordinaris	Suplements de crèdit	Ampliacions de crèdit	Transferències de crèdit positives	Transferències de crèdit negatives	Incorporacions de romanents de crèdit	Crèdits generats per ingressos			
13	338	22608	FESTES POPULARS: NADAL I CAP D'ANY	0,00	18.000,00	0,00	0,00	0,00	0,00	0,00	0,00	0,00	18.000,00
15	430	20800	LLOGUER IL·LUMINACIÓ NADAL	0,00	7.500,00	0,00	0,00	0,00	0,00	0,00	0,00	0,00	7.500,00
15	4311	22646	Fira de Nadal	0,00	0,00	0,00	16.000,00	0,00	0,00	0,00	0,00	0,00	16.000,00
16	334	24001	PROMOCIÓ MUNICIPAL	0,00	4.500,00	0,00	0,00	0,00	0,00	0,00	0,00	0,00	4.500,00
2	323	62214	ARRANJAMENT GIMNÀS CEIP	0,00	0,00	0,00	12.000,00	-1.100,00	10.500,00	0,00	0,00	0,00	21.400,00
3	132	61902	ADEQUACIÓ DE LA MEGAFONIA VIÀRIA	0,00	0,00	0,00	0,00	0,00	6.501,63	0,00	0,00	0,00	6.501,63
3	161	61905	ADEQUACIÓ XARXA DISTRIBUCIÓ AIGUA POTABLE PAR	0,00	0,00	0,00	0,00	0,00	20.000,00	0,00	0,00	0,00	20.000,00
3	165	63301	MILLORES ENLLUMENAT PÚBLIC	0,00	0,00	0,00	0,00	0,00	0,00	13.152,00	0,00	0,00	13.152,00
3	920	21300	MAQUINÀRIA, INSTAL·LACIONS TÈCNiques I UTILLA	0,00	21.500,00	0,00	0,00	0,00	0,00	0,00	0,00	0,00	21.500,00
3	920	21904	ALTRE INMOBILITZAT GENERAL: SERVEIS	0,00	2.300,00	0,00	0,00	0,00	0,00	0,00	0,00	0,00	2.300,00
4	324	62503	Mobiliari: Esports	0,00	0,00	3.000,00	0,00	0,00	0,00	0,00	0,00	0,00	3.000,00
4	340	22616	DESPESES MONITORS ESPORTIUS	0,00	2.398,40	0,00	0,00	0,00	0,00	0,00	0,00	0,00	2.398,40
4	340	63307	MAQUINÀRIA I MATERIAL TÈCNIC PAVELLÓ	0,00	8.205,03	0,00	0,00	0,00	0,00	0,00	0,00	0,00	8.205,03
4	340	63309	Maquinària, instal·lacions tècniques i utilla	0,00	0,00	0,00	0,00	0,00	0,00	24.200,00	0,00	0,00	24.200,00
4	341	48010	SUBVENCIÓ LA CAÇADORA	0,00	0,00	0,00	3.000,00	0,00	0,00	0,00	0,00	0,00	3.000,00
4	342	21205	EDIFICIS I ALTRES CONSTRUCCIONS: PAVELLÓ	0,00	5.675,81	0,00	0,00	0,00	0,00	0,00	0,00	0,00	5.675,81
4	342	22622	DESPESES PAVELLO POLISPORTIU	0,00	0,00	0,00	0,00	-5.000,00	0,00	0,00	0,00	0,00	-5.000,00
4	342	62308	Maquinària, instal·lacions tècniques i utilla	0,00	0,00	2.000,00	0,00	0,00	0,00	0,00	0,00	0,00	2.000,00
6	150	63211	ACCIONS URBANÍSTIQUES PUNTUALS	0,00	0,00	0,00	0,00	0,00	5.259,30	0,00	0,00	0,00	5.259,30
6	150	78000	SUBVENCIÓ PER ARRANJAMENT DE FAÇANES	0,00	0,00	0,00	0,00	0,00	6.000,00	0,00	0,00	0,00	6.000,00
6	151	60908	Voreres	0,00	0,00	0,00	50.000,00	0,00	0,00	0,00	0,00	0,00	50.000,00
6	153	62900	ADEQUACIÓ SENYALITZACIÓ HORITZONTAL I VERTICA	0,00	0,00	0,00	0,00	0,00	16.732,87	0,00	0,00	0,00	16.732,87
6	1532	21005	Infraestructures i béns naturals.	0,00	0,00	0,00	15.000,00	0,00	0,00	0,00	0,00	0,00	15.000,00
6	164	62102	TANCAMENT TERRENY MUNICIPAL ZONA CEMENTIRI	0,00	0,00	0,00	0,00	-12.000,00	20.000,00	0,00	0,00	0,00	8.000,00
6	170	60014	CONVENI CONSELL PAVIMENT PAS FRANCOLÍ	0,00	0,00	0,00	0,00	0,00	7.680,00	0,00	0,00	0,00	7.680,00
6	171	61012	ARRANJAMENT PLAÇA FRANCESC MACIÀ	0,00	0,00	0,00	0,00	0,00	1.832,50	0,00	0,00	0,00	1.832,50
6	920	62501	MOBILIARI URBÀ	0,00	0,00	0,00	0,00	0,00	2.784,18	0,00	0,00	0,00	2.784,18

## MODIFICACIONS DE CRÈDIT. PRESSUPOST CORRENT

Per Ap.Press. (IGAE; per orgànica/programa/econòmica)

Org.	Prog.	Econ.	Descripció	Transferències de crèdit						Crèdits generats per ingressos	Baixes per anul.lació	Ajustos per pròrroga	Total modificacions
				Crèdits extraordinaris	Suplements de crèdit	Ampliacions de crèdit	Transferències de crèdit positives	Transferències de crèdit negatives	Incorporacions de romanents de crèdit				
6	920	62901	ADEQUACIÓ CARTELLS EQUIPAMENTS	0,00	0,00	0,00	0,00	0,00	7.000,00	0,00	0,00	0,00	7.000,00
7	312	62304	MATERIAL ÚS PÚBLIC SANITARI (DEA)	0,00	0,00	0,00	0,00	0,00	3.587,25	0,00	0,00	0,00	3.587,25
8	333	63308	MAQUINÀRIA I MATERIAL TÈCNIC CENTRE CULTURAL	0,00	0,00	0,00	1.100,00	0,00	5.893,47	0,00	0,00	0,00	6.993,47
8	334	22635	PRIMAVERART	0,00	7.200,00	0,00	0,00	0,00	0,00	0,00	0,00	0,00	7.200,00
<b>TOTAL</b>				<b>0,00</b>	<b>334.799,55</b>	<b>7.000,00</b>	<b>411.847,08</b>	<b>-418.847,08</b>	<b>296.949,56</b>	<b>37.352,00</b>	<b>0,00</b>	<b>0,00</b>	<b>669.101,11</b>

**b) Romanents de crèdit**

Els romanents de crèdit del pressupost son:

**Llistat sense dades**

**c) Creditors per operacions pendents d'aplicar a pressupost**

Les operacions pendents d'aplicar al pressupost de l'exercici 2018 son:



## PRESSUPOST DE DESPESES

### CREDITORS PER OPERACIONS PENDENTS D'APLICAR A PRESSUPOST a 31/12/2018

CODI	DESCRIPCIÓ DE LA DESPESA DENOMINACIÓ	APLICACIÓ PRESSUPOSTÀRIA	IMPORT PENDENT D'APLICAR A PRESSUPOST				OBSERVACIONS
			A 1 DE GENER	ABONAMENTS	CÀRRECS	A 31 DE DESEMBRE	
2017000069	PREMI BASE VOLUNTARIA LIQUIDABLE AGOST2017	2018 / 1 / 920 / 22708 / 01 - SERVEIS DE RECAPTACIÓ A FAVOR DE L'ENTITAT	30.885,96	0,00	30.885,96	0,00	0,00
2017000070	PREMI BASE VOLUNTARIA LIQUIDABLE BASE SETEMBRE 17	2018 / 1 / 920 / 22708 / 01 - SERVEIS DE RECAPTACIÓ A FAVOR DE L'ENTITAT	88,56	0,00	88,56	0,00	0,00
2017000071	PREMI BASE LIQUIDACIO VOLUNTARIA BASE OCTUBRE 17	2018 / 1 / 920 / 22708 / 01 - SERVEIS DE RECAPTACIÓ A FAVOR DE L'ENTITAT	148,96	0,00	148,96	0,00	0,00
2017000072	PREMI BASE VOLUNTARIA LIQUIDABLE NOVEMBRE 17	2018 / 1 / 920 / 22708 / 01 - SERVEIS DE RECAPTACIÓ A FAVOR DE L'ENTITAT	4.283,82	0,00	4.283,82	0,00	0,00
2017000073	PREMI BASE LIQUIDACIO VOLUNTARIA LIQUIDABLE DESEMB	2018 / 1 / 920 / 22708 / 01 - SERVEIS DE RECAPTACIÓ A FAVOR DE L'ENTITAT	18,52	0,00	18,52	0,00	0,00
2017000074	PREMI BASE LIQUIDACIO IBI URBANA I RUSTEGA	2018 / 1 / 920 / 22708 / 01 - SERVEIS DE RECAPTACIÓ A FAVOR DE L'ENTITAT	23.952,16	0,00	23.952,16	0,00	0,00
2017000076	PREMI BASE PADRO IAE	2018 / 1 / 920 / 22708 / 01 - SERVEIS DE RECAPTACIÓ A FAVOR DE L'ENTITAT	46.851,04	0,00	46.851,04	0,00	0,00
2017000077	COMISSIONS COMPTE TPV	2018 / 1 / 934 / 35900 / 01 - ALTRES DESPESES FINANCERES	20,68	0,00	20,68	0,00	0,00
2017000078	COMISSIONS COMPTE DE CREDIT MARÇ	2018 / 1 / 934 / 35900 / 01 - ALTRES DESPESES FINANCERES	16,25	0,00	16,25	0,00	0,00
2017000079	COMISSIONS COMTE DE CREDIT JUNY 2017	2018 / 1 / 934 / 35900 / 01 - ALTRES DESPESES FINANCERES	34,73	0,00	34,73	0,00	0,00
2017000080	COMISSIONS COMPTE DE CREDIT JULIOL	2018 / 1 / 934 / 35900 / 01 - ALTRES DESPESES FINANCERES	20,52	0,00	20,52	0,00	0,00
2017000081	COMISSIONS COMPTE DE CREDIT AGOST	2018 / 1 / 934 / 35900 / 01 - ALTRES DESPESES FINANCERES	10,28	0,00	10,28	0,00	0,00
2017000082	COMISSIONS COMPTE DE CREDIT SETEMBRE	2018 / 1 / 934 / 35900 / 01 - ALTRES DESPESES FINANCERES	6,81	0,00	6,81	0,00	0,00
2017000083	COMISSIONS COMPTE DE CREDIT OCTUBRE	2018 / 1 / 934 / 35900 / 01 - ALTRES DESPESES FINANCERES	9,83	0,00	9,83	0,00	0,00
2017000084	COMISSIONS COMPTE DE CREDIT NOVEMBRE	2018 / 1 / 934 / 35900 / 01 - ALTRES DESPESES FINANCERES	30,46	0,00	30,46	0,00	0,00
2017000085	COMISSIONS COMPTE DE CREDIT DESEMBRE	2018 / 1 / 934 / 35900 / 01 - ALTRES DESPESES FINANCERES	53,34	0,00	53,34	0,00	0,00
2018000001	Dotació Reserva Mensual	2018 / 3 / 920 / 22101 / 01	0,00	0,00	0,00	0,00	0,00
2018000013	REPARACIÓ PARETS DE RAJOLS DE DIFERENTS PARETS D.	2018 / 2 / 323 / 21204 / 01 - EDIFICIS I ALTRES CONSTRUCCIONS: CEIP	0,00	0,00	0,00	0,00	0,00
2018000015	PRESTEC LA CAIXA INVERSIONS 2016	2018 / 1 / 934 / 91305 / 01 - AMORTITZACIÓ PRÉSTEC CAIXABANK INVERSIONS 2016	0,00	300,00	0,00	300,00	300,00

## PRESSUPOST DE DESPESES

### CREDITORS PER OPERACIONS PENDENTS D'APLICAR A PRESSUPOST a 31/12/2018

CODI	DESCRIPCIÓ DE LA DESPESA DENOMINACIÓ	APLICACIÓ PRESSUPOSTÀRIA	IMPORT PENDENT D'APLICAR A PRESSUPOST				OBSERVACIONS	
			A 1 DE GENER	ABONAMENTS	CÀRRECS	A 31 DE DESEMBRE		
			TOTAL	106.431,92	300,00	106.431,92	A 31 DE DESEMBRE 300,00	IMPORT PAGAT a 31/12/2018 300,00

## **2) Pressupost d'ingressos**

### **a) Procés de gestió**

La informació sobre els drets anul·lats, cancel·lats i sobre la recaptació neta dels ingressos reconeguts en el pressupost de l'exercici 2018, es mostren en els següents quadres:

#### **a.1.) Drets Anul·lats**

## SITUACIÓ D'INGRESSOS. PRESSUPOST D'EXERCICI CORRENT

Procés de gestió : Drets anul.lats (Resum General per Ap.Press. (IGAE; per econòmica))

Econ.	Descripció	Anul.lació de liquidacions	Ajornament i fraccionament	Devolució d'ingressos	Total drets anul.lats
11200	IMPOST SOBRE BÉNS INMOBLES DE NATURALESA RÚSTICA	364,30	0,00	0,00	364,30
11300	IMPOST SOBRE BÉNS INMOBLES DE NATURALESA URBANA	3.551,04	0,00	3.672,27	7.223,31
11500	IMPOST SOBRE VEHICLES DE TRACCIÓ MECÀNICA	0,00	0,00	1.168,12	1.168,12
13000	IMPOST SOBRE ACTIVITATS ECONÒMIQUES	0,00	0,00	285,57	285,57
29000	IMPOST SOBRE CONSTRUCCIONS, INSTAL·LACIONS I OBRES	167,92	0,00	0,00	167,92
30000	SERVEI DE PROVEÏMENT D'AIGUA, CLAVEGUERAM I RECOLLIDA D'ESCOMBRARIES	2.928,29	0,00	0,00	2.928,29
30400	CÀNON DE SANEJAMENT	657,96	0,00	0,00	657,96
30900	TAXA CEMENTIRI- MANTENIMENT	72,00	0,00	0,00	72,00
30903	TAXA SALA DE VETLLES	6.928,06	0,00	0,00	6.928,06
31200	TAXA LLAR D'INFANTS	9.286,84	0,00	0,00	9.286,84
31202	TAXA CENTRE DE DIA	0,00	0,00	518,38	518,38
31204	TAXA CENTRE CULTURAL: CURSOS I PROGRAMACIO TEATRE	210,00	0,00	0,00	210,00
31300	TAXA PAVELLO POLISPORTIU	90,00	0,00	56,00	146,00
32100	LLICÈNCIES URBANÍSTIQUES	34,42	0,00	0,00	34,42
32300	TAXES PER PLAQUES DE LLICÈNCIES D'OBRES	18,04	0,00	0,00	18,04
33500	TAXA PER OCUPACIÓ VIA PÚBLICA	13.667,92	0,00	0,00	13.667,92
33501	TAXA PER L'OCUPACIÓ DE VIA PÚBLICA AMB TERRASSES, QUIOSCOS I TAULES I CADIRES	174,96	0,00	0,00	174,96
39900	ALTRES INGRESSOS DIVERSOS	28,74	0,00	0,00	28,74
	<b>TOTAL</b>	<b>38.180,49</b>	<b>0,00</b>	<b>5.700,34</b>	<b>43.880,83</b>

**a.2.) Drets Cancel·lats**

Llistat sense dades

**a.3.) Recaptació neta**

## SITUACIÓ D'INGRESSOS. PRESSUPOST D'EXERCICI CORRENT

### Procés de gestió : Recaptació neta (Resum General per Ap.Press. (IGAE; per econòmica))

Econ.	Descripció	Recaptació total	Devolucions d'ingrés	Recaptació neta
11200	IMPOST SOBRE BÉNS INMOBLES DE NATURALESA RÚSTICA	16.703,30	0,00	16.703,30
11300	IMPOST SOBRE BÉNS INMOBLES DE NATURALESA URBANA	752.314,14	3.672,27	748.641,87
11500	IMPOST SOBRE VEHICLES DE TRACCIÓ MECÀNICA	171.410,36	1.168,12	170.242,24
13000	IMPOST SOBRE ACTIVITATS ECONÒMIQUES	1.381.277,70	285,57	1.380.992,13
29000	IMPOST SOBRE CONSTRUCCIONS, INSTAL·LACIONS I OBRES	55.975,10	0,00	55.975,10
30000	SERVEI DE PROVEÏMENT D'AIGUA, CLAVEGUERAM I RECOLLIDA D'ESCOMBRARIES	429.414,13	0,00	429.414,13
30400	CÀNON DE SANEJAMENT	110.472,12	0,00	110.472,12
30900	TAXA CEMENTIRI- MANTENIMENT	6.121,91	0,00	6.121,91
30901	TAXA CEMENTIRI- CONCESSIÓ	1.314,63	0,00	1.314,63
30902	TAXA CEMENTIRI- SERVEIS FUNERARIS	10.322,91	0,00	10.322,91
30903	TAXA SALA DE VETLLES	9.764,06	0,00	9.764,06
31200	TAXA LLAR D'INFANTS	136.933,19	0,00	136.933,19
31201	TAXA ESCOLA DE MÚSICA	54.847,16	0,00	54.847,16
31202	TAXA CENTRE DE DIA	161.135,46	518,38	160.617,08
31203	TAXA PER SERVEI DEL CASAL D'ESTIU I SERVEI DE CENTRE OBERT	13.035,06	0,00	13.035,06
31204	TAXA CENTRE CULTURAL: CURSOS I PROGRAMACIO TEATRE	31.813,00	0,00	31.813,00
31300	TAXA PAVELLO POLISPORTIU	98.280,43	56,00	98.224,43
31900	TAXA PER FESTES	19.439,73	0,00	19.439,73
32100	LLICÈNCIES URBANÍSTIQUES	11.809,24	0,00	11.809,24
32300	TAXES PER PLAQUES DE LLICÈNCIES D'OBRES	638,70	0,00	638,70
32500	TAXA PER EXPEDICIÓ DE DOCUMENTS	2.533,30	0,00	2.533,30
32900	TAXA PER LLICÈNCIA AMBIENTAL D'ACTIVITATS	1.009,92	0,00	1.009,92
32901	TAXA PER VEU PÚBLICA	13,80	0,00	13,80
33200	TAXA UTILITZACIÓ PRIVATIVA SUBMINISTRADORES D'ENERGIA ELÈCTRICA	538.489,72	0,00	538.489,72
33201	TAXA UTILITZACIÓ PRIVATIVA SUBMINISTRADORES DE GAS	1.261.808,58	0,00	1.261.808,58
33500	TAXA PER OCUPACIÓ VIA PÚBLICA	16.857,14	0,00	16.857,14
33501	TAXA PER L'OCUPACIÓ DE VIA PÚBLICA AMB TERRASSES, QUIOSCOS I TAULES I CADIRES	8.149,15	0,00	8.149,15
33700	TAXA PER OCUPACIÓ VIA PÚBLICA AMB PARADES DE MERCAT	18.748,92	0,00	18.748,92
33800	COMPENSACIÓ TELEFÒNICA D'ESPANYA, SA	2.696,98	0,00	2.696,98



## SITUACIÓ D'INGRESSOS. PRESSUPOST D'EXERCICI CORRENT

### Procés de gestió : Recaptació neta (Resum General per Ap.Press. (IGAE; per econòmica))

Econ.	Descripció	Recaptació total	Devolucions d'ingrés	Recaptació neta
34900	Altres preus públics.	429,33	0,00	429,33
39210	RECÀRREC EXECUTIU	1.388,65	0,00	1.388,65
39300	INTERESSOS DE DEMORA	12.535,59	0,00	12.535,59
39900	ALTRES INGRESSOS DIVERSOS	4.139,79	0,00	4.139,79
39901	TAXA PER CASAMENTS CIVILS EN EQUIPAMENTS MUNICIPALS	850,00	0,00	850,00
42000	PARTICIPACIÓ EN ELS TRIBUTS DE L'ESTAT	565.136,65	0,00	565.136,65
45000	FONS COOPERACIÓ LOCAL DE CATALUNYA	77.642,82	0,00	77.642,82
45003	SUBVENCIÓ CENTRE DE DIA	28.669,24	0,00	28.669,24
45005	SUBVENCIÓ CONTRACTE PROGRAMA	36.772,38	0,00	36.772,38
46100	DIPUTACIÓ: SUBVENCIÓ INTERESSOS	9,36	0,00	9,36
46101	DIPUTACIÓ: PROTECCIÓ SALUT PÚBLICA( PISCINES)	7.660,00	0,00	7.660,00
46102	DIPUTACIÓ: PROTECCIÓ SALUT PÚBLICA( CONTROL DE PLAGUES)	4.684,80	0,00	4.684,80
46103	DIPUTACIÓ: PROTECCIÓ SALUT PÚBLICA( AIGÜA PEL CONSUM HUMÀ)	2.169,01	0,00	2.169,01
46104	DIPUTACIÓ- PAM PER DESPESA CORRENT	162.312,21	0,00	162.312,21
46106	DIPUTACIÓ: LLARS D'INFANTS	65.537,50	0,00	65.537,50
46108	DIPUTACIÓ: ESCOLES DE MUSICA	17.898,37	0,00	17.898,37
46109	ALTRES TRANSFERENCIES CORRENTS DE LA DIPUTACIÓ.	57.092,01	0,00	57.092,01
46501	CONSELL COMARCAL: ENSENYAMENT ARTS PLÀSTIQUES	16.222,00	0,00	16.222,00
46503	CONSELL COMARCAL: PROGRAMA OCUPACIÓ JUVENIL	11.000,00	0,00	11.000,00
47001	APORTACIÓ DOW	6.000,00	0,00	6.000,00
55000	CONCESSIÓ CAFETERIA DEL CENTRE CULTURAL	11.901,32	0,00	11.901,32
55001	CONCESSIÓ BAR DE LES PISCINES	1.685,07	0,00	1.685,07
91302	PRÉSTEC INVERSIONS 2018	1.275.000,00	0,00	1.275.000,00
<b>TOTAL</b>		<b>7.690.065,94</b>	<b>5.700,34</b>	<b>7.684.365,60</b>

**b) Devolucions d'ingressos**

Les devolucions d'ingressos realitzades durant l'exercici, es presenten en el quadre següent.

## SITUACIÓ D'INGRESSOS. PRESSUPOST D'EXERCICI CORRENT

### Devolucions d'ingressos (Resum General per Ap.Press. (IGAE; per econòmica))

Econ.	Descripció	Pdts. de pagament a 1 de Gener	Modificacions al saldo inicial i anul.lacions	Reconegudes en l'exercici	Total devolucions reconegudes	Prescripcions	Pagades en l'exercici	Pendents de pagament
11300	IMPOST SOBRE BÉNS INMOBLES DE NATURALES URBANA	0,00	0,00	3.672,27	3.672,27	0,00	3.672,27	0,00
11500	IMPOST SOBRE VEHICLES DE TRACCIÓ MECÀNICA	0,00	0,00	1.195,02	1.195,02	0,00	1.168,12	26,90
13000	IMPOST SOBRE ACTIVITATS ECONÒMIQUES	0,00	0,00	285,57	285,57	0,00	285,57	0,00
31202	TAXA CENTRE DE DIA	0,00	0,00	518,38	518,38	0,00	518,38	0,00
31300	TAXA PAVELLO POLISPORTIU	0,00	0,00	56,00	56,00	0,00	56,00	0,00
	<b>TOTAL</b>	<b>0,00</b>	<b>0,00</b>	<b>5.727,24</b>	<b>5.727,24</b>	<b>0,00</b>	<b>5.700,34</b>	<b>26,90</b>

**c) Compromisos d'ingrés**

Els compromisos d'ingrés vigents durant l'exercici han estat:

Llistat sense dades

## **24.2. Exercicis tancats**

A continuació es presenta la informació relativa a les obligacions y a la gestió dels drets procedents de pressupostos tancats.

### **1) Pressupost de despeses. Obligacions de pressupostos tancats**

El detall de les obligacions reconegudes pendents de pagar procedents de pressupostos tancats és:

## SITUACIÓ DE DESPESES. PRESSUPOST EXERCICIS TANCATS

### Obligacions de pressupostos tancats (Resum General per Ap.Press. (IGAE; per ex./orgànica/programa/econòmica))

Exer.	Org.	Prog.	Econ.	Descripció	Obligacions inicials	Modificacions saldo inicial i anul.lacions	Total obligacions	Prescripcions	Pagaments realitzats	Obligacions ppts. de pagament
2017	1	151	62203	ASCENSOR I ESCALES OAC	2.055,23	0,00	2.055,23	0,00	2.055,23	0,00
2017	1	912	22601	ATENCIONS PROTOCOLÀRIES I REPRESENTATIVES	333,34	0,00	333,34	0,00	333,34	0,00
2017	1	912	23000	DIETES DELS MEMBRES DELS ÒRGANS DE GOVERN	23,37	0,00	23,37	0,00	4,85	18,52
2017	1	920	16000	QUOTES SEGURETAT SOCIAL	28.755,08	0,00	28.755,08	0,00	28.755,08	0,00
2017	1	920	16200	FORMACIÓ I PERFECCIONAMENT DEL PERSONAL	260,00	0,00	260,00	0,00	260,00	0,00
2017	1	920	21200	EDIFICIS I ALTRES CONSTRUCCIONS: GENERAL	463,15	0,00	463,15	0,00	463,15	0,00
2017	1	920	22000	ORDINARI NO INVENTARIABLE	3.720,85	0,00	3.720,85	0,00	3.720,85	0,00
2017	1	920	22001	PREMSA, REVISTES, LLIBRES I ALTRES PUBLICACIONS	208,00	0,00	208,00	0,00	208,00	0,00
2017	1	920	22400	PRIMES D'ASSEGURANCES	415,12	0,00	415,12	0,00	415,12	0,00
2017	1	920	22617	ALTRES DESPESES DIVERSES	1.130,99	0,00	1.130,99	0,00	1.130,99	0,00
2017	1	920	22706	ESTUDIS I TREBALLS TÈCNICS	25.664,10	0,00	25.664,10	0,00	25.664,10	0,00
2017	1	920	22707	ALTRES TREBALLS REALITZATS PER ALTRES EMPRESES I PROFE	14.661,38	0,00	14.661,38	0,00	14.661,38	0,00
2017	1	920	23120	DIETES PERSONAL ADMINISTRACIÓ	158,59	0,00	158,59	0,00	158,59	0,00
2017	1	920	25000	TREBALLS REALITZATS PEL CONSELL COMARCAL	70.163,88	0,00	70.163,88	0,00	70.163,88	0,00
2017	1	920	62306	ADEQUACIÓ MEGAFONIA SALA DE PLENS	4.787,79	0,00	4.787,79	0,00	4.787,79	0,00
2017	1	920	63602	INVERSIÓ SISTEMES INFORMÀTICS	1.673,00	0,00	1.673,00	0,00	1.673,00	0,00
2017	10	132	62204	INVERSIÓ NOVA ASSOCIADA AL FUNCIONAMENT DEL SERVEI DE	27.577,27	0,00	27.577,27	0,00	27.577,27	0,00
2017	10	135	22624	DESPESES DIVERSES PROTECCIÓ CIVIL	1.015,64	0,00	1.015,64	0,00	1.015,64	0,00
2017	10	933	62212	LOCAL PROTECCIÓ CIVIL	2.945,09	0,00	2.945,09	0,00	2.945,09	0,00
2017	11	231	21202	EDIFICIS I ALTRES CONSTRUCCIONS: CENTRE DE DIA	131,19	0,00	131,19	0,00	131,19	0,00
2017	11	231	22605	FESTES POPULARS: FESTA DELS AVIS	2.852,58	0,00	2.852,58	0,00	2.852,58	0,00
2017	11	231	22606	DESPESES PER BESTRETA CENTRE DE DIA	513,37	0,00	513,37	0,00	513,37	0,00
2017	11	231	22609	ACTIVITATS CULTURALS I ESPORTIVES	6.652,31	0,00	6.652,31	0,00	6.652,31	0,00
2017	11	231	22611	DESPESES CENTRE DE DIA	13.081,00	0,00	13.081,00	0,00	13.081,00	0,00
2017	11	231	22625	DESPESES FUNCIONAMENT CENTRE OBERT I CASAL ESTIU	408,78	0,00	408,78	0,00	408,78	0,00
2017	11	231	22710	SERVEI MENJADOR CENTRE DE DIA	3.295,91	0,00	3.295,91	0,00	3.295,91	0,00
2017	11	231	48027	A ENTITATS BENÈFIQUES I INSTITUCIONS SENSE ÀNIM DE LUC	169,01	0,00	169,01	0,00	169,01	0,00
2017	11	231	61013	PAVIMENT I ARRANJAMENT PATI CENTRE DE DIA	14.090,71	0,00	14.090,71	0,00	14.090,71	0,00

## SITUACIÓ DE DESPESES. PRESSUPOST EXERCICIS TANCATS

### Obligacions de pressupostos tancats (Resum General per Ap.Press. (IGAE; per ex./orgànica/programa/econòmica))

Exer.	Org.	Prog.	Econ.	Descripció	Obligacions inicials	Modificacions saldo inicial i anul.lacions	Total obligacions	Prescripcions	Pagaments realitzats	Obligacions ppts. de pagament
2017	13	338	22608	FESTES POPULARS: NADAL I CAP D'ANY	4.789,70	0,00	4.789,70	0,00	4.789,70	0,00
2017	13	338	22627	FESTES: FESTA MAJOR SANT ABDÓ I SANT SENEN I ACTES PRE	3.535,10	0,00	3.535,10	0,00	3.535,10	0,00
2017	13	338	22628	FESTES: FESTA MAJOR SANT MARTÍ I ACTES PREVIS	28.321,36	0,00	28.321,36	0,00	28.321,36	0,00
2017	13	338	22629	FESTES. DESPESES DIVERSES	1.509,49	0,00	1.509,49	0,00	1.509,49	0,00
2017	14	171	21002	INFRASTRUCTURES I BÉNS GENERALS: PARCS I JARDINS	24.460,85	0,00	24.460,85	0,00	24.460,85	0,00
2017	14	171	21209	EDIFICIS I ALTRES CONSTRUCCIONS: MANTENIMENT LA GRANJA	1.537,41	0,00	1.537,41	0,00	1.537,41	0,00
2017	15	338	22631	EDICIÓ APATAPA	636,00	0,00	636,00	0,00	636,00	0,00
2017	15	430	22620	FESTES POPULARS: FESTA DE L'OLI	955,49	0,00	955,49	0,00	955,49	0,00
2017	15	430	22632	CAMPANYES COMERÇ LOCAL	6.813,12	0,00	6.813,12	0,00	6.813,12	0,00
2017	15	430	22634	FORMACIÓ PROMOCIÓ ECONÒMICA	183,00	0,00	183,00	0,00	183,00	0,00
2017	15	430	48026	SUBVENCIÓ PREMIS APATAPA	150,00	0,00	150,00	0,00	150,00	0,00
2017	16	330	22614	DESPESES RÀDIO MORELL	1.875,88	0,00	1.875,88	0,00	1.875,88	0,00
2017	16	334	22602	PUBLICITAT I PROPAGANDA	3.222,05	0,00	3.222,05	0,00	3.222,05	0,00
2017	16	334	24001	PROMOCIÓ MUNICIPAL	3.607,81	0,00	3.607,81	0,00	3.607,81	0,00
2017	16	920	22105	PRODUCTES ALIMENTARIS NADAL	8.618,98	0,00	8.618,98	0,00	8.618,98	0,00
2017	2	323	21203	EDIFICIS I ALTRES CONSTRUCCIONS: LLAR D'INFANTS	531,08	0,00	531,08	0,00	531,08	0,00
2017	2	323	21204	EDIFICIS I ALTRES CONSTRUCCIONS: CEIP	4.671,91	0,00	4.671,91	0,00	4.671,91	0,00
2017	2	323	21901	ALTRE INMOBILITZAT GENERAL: LLAR D'INFANTS	576,58	0,00	576,58	0,00	576,58	0,00
2017	2	323	21902	ALTRE INMOBILITZAT MATERIAL:CEIP	83,60	0,00	83,60	0,00	83,60	0,00
2017	2	323	22642	DESPESES MANTENIMENT INSTAL·LACIONS EDUCATIVES.	265,53	0,00	265,53	0,00	265,53	0,00
2017	2	323	22711	SERVEI MENJADOR: LLAR D'INFANTS	4.794,11	0,00	4.794,11	0,00	4.794,11	0,00
2017	2	323	63214	ACTUACIONS CENTRES EDUCATIUS	1.530,95	0,00	1.530,95	0,00	1.530,95	0,00
2017	2	326	21201	EDIFICIS I ALTRES CONSTRUCCIONS: ESCOLA DE MÚSICA	2.077,54	0,00	2.077,54	0,00	2.077,54	0,00
2017	2	326	21903	ALTRE INMOBILITZAT MATERIAL:ESCOLA DE MÚSICA	352,67	0,00	352,67	0,00	352,67	0,00
2017	2	326	22204	SERVEIS TELECOMUNICACIONS: ESCOLA DE MÚSICA	59,00	0,00	59,00	0,00	59,00	0,00
2017	2	326	22612	DESPESES ESCOLA DE MÚSICA. BESTRETES	1.178,10	0,00	1.178,10	0,00	1.178,10	0,00
2017	3	161	20900	CÀNON AIGUA	623,27	0,00	623,27	0,00	623,27	0,00
2017	3	161	22101	SUBMINISTRAMENT AIGUA	603,17	0,00	603,17	0,00	603,17	0,00



## SITUACIÓ DE DESPESES. PRESSUPOST EXERCICIS TANCATS

### Obligacions de pressupostos tancats (Resum General per Ap.Press. (IGAE; per ex./orgànica/programa/econòmica))

Exer.	Org.	Prog.	Econ.	Descripció	Obligacions inicials	Modificacions saldo inicial i anul.lacions	Total obligacions	Prescripcions	Pagaments realitzats	Obligacions ppts. de pagament
2017	3	165	63301	MILLORES ENLLUMENAT PÚBLIC	12.091,58	0,00	12.091,58	0,00	12.091,58	0,00
2017	3	459	21000	INFRASTRUCTURES I BÉNS NATURALS. GENERAL	7.091,85	0,00	7.091,85	0,00	7.091,85	0,00
2017	3	459	21001	INFRASTRUCTURES I BÉNS NATURALS. CAMINS I CARRERS	7.258,90	0,00	7.258,90	0,00	7.258,90	0,00
2017	3	920	21206	EDIFICIS I ALTRES CONSTRUCCIONS: NAU	789,75	0,00	789,75	0,00	789,75	0,00
2017	3	920	21300	MAQUINÀRIA, INSTAL·LACIONS TÈCNiques I UTILLATGE	152,70	0,00	152,70	0,00	152,70	0,00
2017	3	920	21904	ALTRE INMOBILITZAT GENERAL: SERVEIS	5.072,36	0,00	5.072,36	0,00	5.072,36	0,00
2017	3	920	22100	SUBMINISTRAMENT ENERGIA ELECTRICA	1.144,39	0,00	1.144,39	0,00	1.144,39	0,00
2017	3	920	22104	VESTUARI	903,06	0,00	903,06	0,00	903,06	0,00
2017	3	920	22110	PRODUCTES DE NETEJA I ACONDICIONAMENT	5.242,48	0,00	5.242,48	0,00	5.242,48	0,00
2017	4	340	22616	DESPESES MONITORS ESPORTIUS	1.234,20	0,00	1.234,20	0,00	1.234,20	0,00
2017	4	342	21205	EDIFICIS I ALTRES CONSTRUCCIONS: PAVELLÓ	743,55	0,00	743,55	0,00	743,55	0,00
2017	4	342	22622	DESPESES PAVELLO POLISPORTIU	7.435,28	0,00	7.435,28	0,00	7.435,28	0,00
2017	5	164	21208	EDIFICIS I ALTRES CONSTRUCCIONS: MANTENIMENT CEMENTIRI	886,21	0,00	886,21	0,00	886,21	0,00
2017	5	164	21212	EDIFICIS I ALTRES CONSTRUCCIONS: SALA DE VETLLES	3.031,41	0,00	3.031,41	0,00	3.031,41	0,00
2017	6	150	60013	ZONA FASE PLAÇA ERA DEL CASTELL	4.943,23	0,00	4.943,23	0,00	4.943,23	0,00
2017	6	150	63211	ACCIONS URBANÍSTIQUES PUNTUALS	7.482,70	0,00	7.482,70	0,00	7.482,70	0,00
2017	6	153	62900	ADEQUACIÓ SENYALITZACIÓ HORITZONTAL I VERTICAL	20.899,36	0,00	20.899,36	0,00	20.899,36	0,00
2017	6	171	60903	ADEQUACIÓ 2 PARCS PER GOSSOS	648,56	0,00	648,56	0,00	648,56	0,00
2017	6	171	61012	ARRANJAMENT PLAÇA FRANCESC MACIÀ	8.167,50	0,00	8.167,50	0,00	8.167,50	0,00
2017	6	920	21004	ACTUACIONS BRIGADA ATENCIÓ INMEDIATA. APP	2.420,00	0,00	2.420,00	0,00	2.420,00	0,00
2017	6	920	62305	REDUCTORS VELOCITAT VEHICLES	2.787,84	0,00	2.787,84	0,00	2.787,84	0,00
2017	6	920	62501	MOBILIARI URBÀ	7.523,57	0,00	7.523,57	0,00	7.523,57	0,00
2017	7	311	21905	ALTRE INMOBILITZAT MATERIAL:SANITAT	3.087,10	0,00	3.087,10	0,00	3.087,10	0,00
2017	8	330	21210	EDIFICIS I ALTRES CONSTRUCCIONS: CENTRE CULTURAL	538,08	0,00	538,08	0,00	538,08	0,00
2017	8	330	22207	SERVEIS DE TELECOMUNICACIONS: CENTRE CULTURAL	1.815,00	0,00	1.815,00	0,00	1.815,00	0,00
2017	8	330	22618	DESPESES CENTRE CULTURAL	1.377,79	0,00	1.377,79	0,00	1.377,79	0,00
2017	8	330	22623	DESPESES MONITORS CENTRE CULTURAL	200,00	0,00	200,00	0,00	200,00	0,00
2017	8	333	63308	MAQUINÀRIA I MATERIAL TÈCNIC CENTRE CULTURAL	106,53	0,00	106,53	0,00	106,53	0,00

## SITUACIÓ DE DESPESES. PRESSUPOST EXERCICIS TANCATS

### Obligacions de pressupostos tancats (Resum General per Ap.Press. (IGAE; per ex./orgànica/programa/econòmica))

Exer.	Org.	Prog.	Econ.	Descripció	Obligacions inicials	Modificacions saldo inicial i anul.lacions	Total obligacions	Prescripcions	Pagaments realitzats	Obligacions ppts. de pagament
2017	8	334	22619	PROMOCIÓ DEL PROGRAMA DEL TEATRE AUDITORI	3.760,83	0,00	3.760,83	0,00	3.760,83	0,00
2017	8	334	22635	PRIMAVERART	97,57	0,00	97,57	0,00	97,57	0,00
2017	8	334	22637	EXPOSICIÓ BOLETS	285,39	0,00	285,39	0,00	285,39	0,00
<b>TOTAL</b>					<b>453.989,25</b>	<b>0,00</b>	<b>453.989,25</b>	<b>0,00</b>	<b>453.970,73</b>	<b>18,52</b>

**2) Drets a cobrar de pressupostos tancats**

El detall dels drets reconeguts pendents de cobrar d'exercicis tancats, es presenta a continuació.

**a) Drets pendents de cobrament totals**

## SITUACIÓ D'INGRESSOS. PRESSUPOST D'EXERCICIS TANCATS

**Drets a cobrar de ptes. tancats. Drets pdnts. de cobrament totals (Resum General per Ap.Press. (IGAE; per exercici/econòmica))**

Exer.	Econ.	Descripció	Pendents de cobrament inicial	Modificacions saldo inicial	Total drets anul.lats	Total drets cancel.lats	Recaptació	Pendents de cobrament
1996	130	Impost sobre activitats econòmiques.	314,11	0,00	0,00	0,00	0,00	314,11
1998	130	Impost sobre activitats econòmiques.	335,05	0,00	0,00	0,00	0,00	335,05
1999	130	Impost sobre activitats econòmiques.	356,00	0,00	0,00	0,00	0,00	356,00
2000	130	Impost sobre activitats econòmiques.	418,83	0,00	0,00	0,00	0,00	418,83
2001	11500	IMPOST SOBRE VEHICLES DE TRACCIÓ MECÀNICA	87,59	0,00	0,00	0,00	0,00	87,59
2001	130	Impost sobre activitats econòmiques.	418,83	0,00	0,00	0,00	0,00	418,83
2002	11500	IMPOST SOBRE VEHICLES DE TRACCIÓ MECÀNICA	126,68	0,00	0,00	0,00	0,00	126,68
2002	130	Impost sobre activitats econòmiques.	418,84	0,00	0,00	0,00	0,00	418,84
2003	11500	IMPOST SOBRE VEHICLES DE TRACCIÓ MECÀNICA	138,41	0,00	0,00	0,00	0,00	138,41
2003	130	Impost sobre activitats econòmiques.	940,56	0,00	0,00	0,00	0,00	940,56
2004	11300	IMPOST SOBRE BÉNS INMOBLES DE NATURALES A URBANA	371,31	0,00	0,00	0,00	0,00	371,31
2004	11500	IMPOST SOBRE VEHICLES DE TRACCIÓ MECÀNICA	138,41	0,00	0,00	0,00	0,00	138,41
2005	11300	IMPOST SOBRE BÉNS INMOBLES DE NATURALES A URBANA	191,24	0,00	0,00	0,00	0,00	191,24
2005	11500	IMPOST SOBRE VEHICLES DE TRACCIÓ MECÀNICA	281,57	0,00	0,00	0,00	0,00	281,57
2006	11300	IMPOST SOBRE BÉNS INMOBLES DE NATURALES A URBANA	1.307,79	0,00	0,00	0,00	0,00	1.307,79
2006	11500	IMPOST SOBRE VEHICLES DE TRACCIÓ MECÀNICA	474,52	0,00	0,00	0,00	0,00	474,52
2007	11200	IMPOST SOBRE BÉNS INMOBLES DE NATURALES A RÚSTICA	8,73	0,00	0,00	0,00	0,00	8,73
2007	11300	IMPOST SOBRE BÉNS INMOBLES DE NATURALES A URBANA	1.440,82	0,00	45,67	0,00	40,38	1.354,77
2007	11500	IMPOST SOBRE VEHICLES DE TRACCIÓ MECÀNICA	652,66	0,00	166,66	0,00	0,00	486,00
2008	11200	IMPOST SOBRE BÉNS INMOBLES DE NATURALES A RÚSTICA	8,91	0,00	0,00	0,00	0,00	8,91
2008	11300	IMPOST SOBRE BÉNS INMOBLES DE NATURALES A URBANA	2.274,24	0,00	50,82	0,00	171,61	2.051,81
2008	11500	IMPOST SOBRE VEHICLES DE TRACCIÓ MECÀNICA	1.982,59	0,00	431,18	0,00	149,42	1.401,99
2008	11600	IMPOST SOBRE INCREMENT DE VALOR DELS TERRENYS DE NATURALES A URBANA	766,45	0,00	0,00	0,00	38,38	728,07
2008	130	Impost sobre activitats econòmiques.	1.002,14	0,00	0,00	0,00	0,00	1.002,14
2008	30500	Taxes per la prestació de serveis públics bàsics. Cementiri.	18,26	0,00	9,13	0,00	0,00	9,13
2009	11200	IMPOST SOBRE BÉNS INMOBLES DE NATURALES A RÚSTICA	9,09	0,00	0,00	0,00	0,00	9,09
2009	11300	IMPOST SOBRE BÉNS INMOBLES DE NATURALES A URBANA	9.224,09	0,00	60,48	0,00	216,41	8.947,20
2009	11500	IMPOST SOBRE VEHICLES DE TRACCIÓ MECÀNICA	3.025,76	0,00	797,87	0,00	571,99	1.655,90
2009	11600	IMPOST SOBRE INCREMENT DE VALOR DELS TERRENYS DE NATURALES A URBANA	70,28	0,00	0,00	0,00	0,00	70,28
2009	130	Impost sobre activitats econòmiques.	759,81	0,00	0,00	0,00	0,00	759,81

## SITUACIÓ D'INGRESSOS. PRESSUPOST D'EXERCICIS TANCATS

Drets a cobrar de ptos. tancats. Drets pdnts. de cobrament totals (Resum General per Ap.Press. (IGAE; per exercici/econòmica))

Exer.	Econ.	Descripció	Pendents de cobrament inicial	Modificacions saldo inicial	Total drets anul.lats	Total drets cancel.lats	Recaptació	Pendents de cobrament
2009	30500	Taxes per la prestació de serveis públics bàsics. Cementiri.	19,16	0,00	9,58	0,00	0,00	9,58
2010	11200	IMPOST SOBRE BÉNS INMOBLES DE NATURALESA RÚSTICA	64,54	0,00	0,00	0,00	0,00	64,54
2010	11500	IMPOST SOBRE VEHICLES DE TRACCIÓ MECÀNICA	4.403,86	0,00	1.039,92	0,00	441,06	2.922,88
2010	13000	IMPOST SOBRE ACTIVITATS ECONÒMIQUES	467,15	0,00	0,00	0,00	0,00	467,15
2010	30900	TAXA CEMENTIRI- MANTENIMENT	19,16	0,00	9,58	0,00	0,00	9,58
2011	11200	IMPOST SOBRE BÉNS INMOBLES DE NATURALESA RÚSTICA	71,81	0,00	0,00	0,00	13,08	58,73
2011	11300	IMPOST SOBRE BÉNS INMOBLES DE NATURALESA URBANA	21.907,42	0,00	122,04	0,00	1.079,33	20.706,05
2011	11500	IMPOST SOBRE VEHICLES DE TRACCIÓ MECÀNICA	6.510,69	0,00	1.118,79	0,00	648,16	4.743,74
2011	13000	IMPOST SOBRE ACTIVITATS ECONÒMIQUES	474,36	0,00	0,00	0,00	0,00	474,36
2011	29000	IMPOST SOBRE CONSTRUCCIONS, INSTAL·LACIONS I OBRES	183,00	0,00	0,00	0,00	63,00	120,00
2011	30900	TAXA CEMENTIRI- MANTENIMENT	19,16	0,00	9,58	0,00	0,00	9,58
2011	31200	TAXA LLAR D'INFANTS	104,72	0,00	0,00	0,00	0,00	104,72
2011	32100	LLICÈNCIES URBANÍSTIQUES	21.609,37	0,00	0,00	0,00	0,00	21.609,37
2011	32300	TAXES PER PLAQUES DE LLICÈNCIES D'OBRES	33,07	0,00	0,00	0,00	0,00	33,07
2011	32900	TAXA PER LLICÈNCIA AMBIENTAL D'ACTIVITATS	4.866,73	0,00	0,00	0,00	0,00	4.866,73
2012	11200	IMPOST SOBRE BÉNS INMOBLES DE NATURALESA RÚSTICA	107,66	0,00	0,00	0,00	23,92	83,74
2012	11300	IMPOST SOBRE BÉNS INMOBLES DE NATURALESA URBANA	21.432,47	0,00	67,12	0,00	1.374,27	19.991,08
2012	11500	IMPOST SOBRE VEHICLES DE TRACCIÓ MECÀNICA	8.415,67	0,00	1.696,82	0,00	798,78	5.920,07
2012	11600	IMPOST SOBRE INCREMENT DE VALOR DELS TERRENYS DE NATURALESA URBANA	2.845,17	0,00	229,05	0,00	0,00	2.616,12
2012	13000	IMPOST SOBRE ACTIVITATS ECONÒMIQUES	224,68	0,00	0,00	0,00	0,00	224,68
2012	30000	SERVEI DE PROVEÏMENT D'AIGUA, CLAVEGUERAM I RECOLLIDA D'ESCOMBRARIES	93,08	0,00	0,00	0,00	0,00	93,08
2012	30900	TAXA CEMENTIRI- MANTENIMENT	19,78	0,00	9,89	0,00	0,00	9,89
2012	32100	LLICÈNCIES URBANÍSTIQUES	86,64	0,00	0,00	0,00	0,00	86,64
2012	32903	Altres taxes per la realització d'activitats de competència local.	16,08	0,00	0,00	0,00	0,00	16,08
2013	11200	IMPOST SOBRE BÉNS INMOBLES DE NATURALESA RÚSTICA	130,57	0,00	0,00	0,00	26,04	104,53
2013	11300	IMPOST SOBRE BÉNS INMOBLES DE NATURALESA URBANA	43.699,85	0,00	1.288,98	0,00	3.271,70	39.139,17
2013	11500	IMPOST SOBRE VEHICLES DE TRACCIÓ MECÀNICA	11.818,29	0,00	3.803,01	0,00	804,19	7.211,09
2013	11600	IMPOST SOBRE INCREMENT DE VALOR DELS TERRENYS DE NATURALESA URBANA	10.953,93	0,00	726,49	0,00	147,91	10.079,53
2013	13000	IMPOST SOBRE ACTIVITATS ECONÒMIQUES	248,19	0,00	0,00	0,00	0,00	248,19
2013	30000	SERVEI DE PROVEÏMENT D'AIGUA, CLAVEGUERAM I RECOLLIDA D'ESCOMBRARIES	9.124,47	0,00	0,00	0,00	0,00	9.124,47

## SITUACIÓ D'INGRESSOS. PRESSUPOST D'EXERCICIS TANCATS

### Drets a cobrar de ptos. tancats. Drets pdnts. de cobrament totals (Resum General per Ap.Press. (IGAE; per exercici/econòmica))

Exer.	Econ.	Descripció	Pendents de cobrament inicial	Modificacions saldo inicial	Total drets anul.lats	Total drets cancel.lats	Recaptació	Pendents de cobrament
2013	30900	TAXA CEMENTIRI- MANTENIMENT	49,45	0,00	9,89	0,00	0,00	39,56
2013	30903	TAXA SALA DE VETLLES	4.346,55	0,00	0,00	0,00	0,00	4.346,55
2013	31300	TAXA PAVELLO POLISPORTIU	677,00	0,00	0,00	0,00	210,00	467,00
2013	32900	TAXA PER LLICÈNCIA AMBIENTAL D'ACTIVITATS	500,00	0,00	0,00	0,00	500,00	0,00
2013	45003	SUBVENCIÓ CENTRE DE DIA	2.959,70	0,00	2.959,70	0,00	0,00	0,00
2014	11200	IMPOST SOBRE BÉNS INMOBLES DE NATURALESA RÚSTICA	117,32	0,00	0,00	0,00	18,09	99,23
2014	11300	IMPOST SOBRE BÉNS INMOBLES DE NATURALESA URBANA	39.791,47	0,00	0,00	0,00	3.897,59	35.893,88
2014	11500	IMPOST SOBRE VEHICLES DE TRACCIÓ MECÀNICA	15.711,62	-127,31	3.979,62	0,00	2.075,63	9.529,06
2014	11600	IMPOST SOBRE INCREMENT DE VALOR DELS TERRENYS DE NATURALESA URBANA	2.376,53	0,00	0,00	0,00	0,00	2.376,53
2014	13000	IMPOST SOBRE ACTIVITATS ECONÒMIQUES	1.867,95	0,00	0,00	0,00	0,00	1.867,95
2014	30000	SERVEI DE PROVEÏMENT D'AIGUA, CLAVEGUERAM I RECOLLIDA D'ESCOMBRARIES	11.107,94	0,00	0,00	0,00	194,50	10.913,44
2014	30400	CÀNON DE SANEJAMENT	899,38	0,00	0,00	0,00	28,24	871,14
2014	30900	TAXA CEMENTIRI- MANTENIMENT	49,45	0,00	9,89	0,00	0,00	39,56
2014	31202	TAXA CENTRE DE DIA	54,00	0,00	54,00	0,00	0,00	0,00
2014	31300	TAXA PAVELLO POLISPORTIU	626,00	0,00	240,00	0,00	53,00	333,00
2014	45080	ALTRES SUBVENCIIONS CORRENTS DE L'ADMINISTRACIÓ GENERAL DE LA CCAA	4.898,12	0,00	4.898,12	0,00	0,00	0,00
2015	11200	IMPOST SOBRE BÉNS INMOBLES DE NATURALESA RÚSTICA	146,35	0,00	0,00	0,00	18,09	128,26
2015	11300	IMPOST SOBRE BÉNS INMOBLES DE NATURALESA URBANA	53.066,77	0,00	478,24	0,00	10.955,89	41.632,64
2015	11500	IMPOST SOBRE VEHICLES DE TRACCIÓ MECÀNICA	18.660,46	-17,73	4.537,80	0,00	2.064,84	12.040,09
2015	11600	IMPOST SOBRE INCREMENT DE VALOR DELS TERRENYS DE NATURALESA URBANA	0,01	0,00	0,01	0,00	0,00	0,00
2015	13000	IMPOST SOBRE ACTIVITATS ECONÒMIQUES	786,38	0,00	0,00	0,00	0,00	786,38
2015	29000	IMPOST SOBRE CONSTRUCCIONS, INSTAL·LACIONS I OBRES	480,00	0,00	0,00	0,00	0,00	480,00
2015	30000	SERVEI DE PROVEÏMENT D'AIGUA, CLAVEGUERAM I RECOLLIDA D'ESCOMBRARIES	4.415,96	0,00	0,00	0,00	665,34	3.750,62
2015	30400	CÀNON DE SANEJAMENT	1.556,76	0,00	0,00	0,00	266,27	1.290,49
2015	30900	TAXA CEMENTIRI- MANTENIMENT	69,23	0,00	9,89	0,00	0,00	59,34
2015	31200	TAXA LLAR D'INFANTS	700,32	0,00	120,24	0,00	580,08	0,00
2015	31300	TAXA PAVELLO POLISPORTIU	509,00	0,00	0,00	0,00	66,00	443,00
2015	32100	LLICÈNCIES URBANÍSTIQUES	122,42	0,00	24,02	0,00	0,00	98,40
2015	32300	TAXES PER PLAQUES DE LLICÈNCIES D'OBRES	9,02	0,00	0,00	0,00	0,00	9,02
2015	32900	TAXA PER LLICÈNCIA AMBIENTAL D'ACTIVITATS	3.491,17	0,00	0,00	0,00	680,00	2.811,17

## SITUACIÓ D'INGRESSOS. PRESSUPOST D'EXERCICIS TANCATS

### Drets a cobrar de ptos. tancats. Drets pdnts. de cobrament totals (Resum General per Ap.Press. (IGAE; per exercici/econòmica))

Exer.	Econ.	Descripció	Pendents de cobrament inicial	Modificacions saldo inicial	Total drets anul.lats	Total drets cancel.lats	Recaptació	Pendents de cobrament
2015	33501	TAXA PER L'OCUPACIÓ DE VIA PÚBLICA AMB TERRASSES, QUIOSCOS I TAULES I CADIRES	6.693,12	0,00	0,00	0,00	0,00	6.693,12
2015	55000	CONCESSIÓ CAFETERIA DEL CENTRE CULTURAL	1.252,43	0,00	1.252,43	0,00	0,00	0,00
2016	11200	IMPOST SOBRE BÉNS INMOBLES DE NATURALESA RÚSTICA	340,00	0,00	0,00	0,00	18,09	321,91
2016	11300	IMPOST SOBRE BÉNS INMOBLES DE NATURALESA URBANA	91.237,66	0,00	1.708,64	0,00	15.733,51	73.795,51
2016	11500	IMPOST SOBRE VEHICLES DE TRACCIÓ MECÀNICA	26.804,57	0,00	5.490,94	0,00	4.656,65	16.656,98
2016	11600	IMPOST SOBRE INCREMENT DE VALOR DELS TERRENYS DE NATURALESA URBANA	17.463,56	0,00	0,00	0,00	405,00	17.058,56
2016	29000	IMPOST SOBRE CONSTRUCCIONS, INSTAL·LACIONS I OBRES	2.647,77	0,00	153,45	0,00	2.494,32	0,00
2016	30000	SERVEI DE PROVEÏMENT D'AIGUA, CLAVEGUERAM I RECOLLIDA D'ESCOMBRARIES	10.615,91	0,00	97,05	0,00	3.629,37	6.889,49
2016	30400	CÀNON DE SANEJAMENT	4.999,03	0,00	0,00	0,00	766,94	4.232,09
2016	30900	TAXA CEMENTIRI- MANTENIMENT	128,57	0,00	19,78	0,00	19,78	89,01
2016	31200	TAXA LLAR D'INFANTS	625,02	0,00	0,00	0,00	0,00	625,02
2016	31201	TAXA ESCOLA DE MÚSICA	468,36	0,00	0,00	0,00	0,00	468,36
2016	31300	TAXA PAVELLO POLISPORTIU	2.856,50	0,00	40,00	0,00	0,00	2.816,50
2016	32100	LLICÈNCIES URBANÍSTIQUES	542,80	0,00	31,46	0,00	511,34	0,00
2016	32300	TAXES PER PLAQUES DE LLICÈNCIES D'OBRES	60,13	0,00	45,10	0,00	15,03	0,00
2016	32900	TAXA PER LLICÈNCIA AMBIENTAL D'ACTIVITATS	1.198,16	0,00	0,00	0,00	0,00	1.198,16
2016	33500	TAXA PER OCUPACIÓ VIA PÚBLICA	725,76	0,00	725,76	0,00	0,00	0,00
2016	33501	TAXA PER L'OCUPACIÓ DE VIA PÚBLICA AMB TERRASSES, QUIOSCOS I TAULES I CADIRES	3.002,88	0,00	0,00	0,00	0,00	3.002,88
2016	33700	TAXA PER OCUPACIÓ VIA PÚBLICA AMB PARADES DE MERCAT	2.016,00	0,00	96,00	0,00	0,00	1.920,00
2016	45080	ALTRES SUBVENCIIONS CORRENTS DE L'ADMINISTRACIÓ GENERAL DE LA CCAA	14.227,24	0,00	0,00	0,00	14.227,24	0,00
2016	46106	DIPUTACIÓ: LLARS D'INFANTS	175,00	0,00	175,00	0,00	0,00	0,00
2016	55000	CONCESSIÓ CAFETERIA DEL CENTRE CULTURAL	558,38	0,00	558,38	0,00	0,00	0,00
2017	11200	IMPOST SOBRE BÉNS INMOBLES DE NATURALESA RÚSTICA	1.255,13	0,00	0,00	0,00	945,71	309,42
2017	11300	IMPOST SOBRE BÉNS INMOBLES DE NATURALESA URBANA	93.275,10	0,00	794,90	0,00	40.785,36	51.694,84
2017	11500	IMPOST SOBRE VEHICLES DE TRACCIÓ MECÀNICA	49.266,01	0,00	199,03	0,00	4.194,19	44.872,79
2017	13000	IMPOST SOBRE ACTIVITATS ECONÒMIQUES	629,01	0,00	0,00	0,00	188,95	440,06
2017	29000	IMPOST SOBRE CONSTRUCCIONS, INSTAL·LACIONS I OBRES	212,58	0,00	212,58	0,00	0,00	0,00
2017	30000	SERVEI DE PROVEÏMENT D'AIGUA, CLAVEGUERAM I RECOLLIDA D'ESCOMBRARIES	29.455,76	0,00	0,00	0,00	17.583,66	11.872,10
2017	30400	CÀNON DE SANEJAMENT	7.021,09	0,00	0,00	0,00	4.261,21	2.759,88
2017	30900	TAXA CEMENTIRI- MANTENIMENT	276,92	0,00	9,89	0,00	79,12	187,91

## SITUACIÓ D'INGRESSOS. PRESSUPOST D'EXERCICIS TANCATS

**Drets a cobrar de ptos. tancats. Drets pdnts. de cobrament totals (Resum General per Ap.Press. (IGAE; per exercici/econòmica))**

Exer.	Econ.	Descripció	Pendents de cobrament inicial	Modificacions saldo inicial	Total drets anul.lats	Total drets cancel.lats	Recaptació	Pendents de cobrament
2017	31200	TAXA LLAR D'INFANTS	14.537,78	0,00	0,00	0,00	12.976,80	1.560,98
2017	31201	TAXA ESCOLA DE MÚSICA	979,55	0,00	0,00	0,00	191,73	787,82
2017	31202	TAXA CENTRE DE DIA	2.207,64	0,00	0,00	0,00	555,40	1.652,24
2017	31204	TAXA CENTRE CULTURAL: CURSOS I PROGRAMACIO TEATRE	709,00	0,00	634,00	0,00	75,00	0,00
2017	31300	TAXA PAVELLO POLISPORTIU	1.689,00	87,00	66,00	0,00	296,00	1.414,00
2017	32100	LLICÈNCIES URBANÍSTIQUES	116,66	0,00	116,66	0,00	0,00	0,00
2017	32300	TAXES PER PLAQUES DE LLICÈNCIES D'OBRES	5,16	0,00	5,16	0,00	0,00	0,00
2017	32900	TAXA PER LLICÈNCIA AMBIENTAL D'ACTIVITATS	680,00	0,00	0,00	0,00	0,00	680,00
2017	33500	TAXA PER OCUPACIÓ VIA PÚBLICA	20.466,22	0,00	0,00	0,00	13.149,52	7.316,70
2017	33700	TAXA PER OCUPACIÓ VIA PÚBLICA AMB PARADES DE MERCAT	3.233,28	11,52	0,00	0,00	211,20	3.033,60
2017	38700	REINTEGRAMENTS D'EXERCICIS TANCATS	33.810,83	0,00	0,00	0,00	3.722,40	30.088,43
2017	39900	ALTRES INGRESSOS DIVERSOS	19,58	0,00	0,00	0,00	19,58	0,00
2017	45080	ALTRES SUBVENCIIONS CORRENTS DE L'ADMINISTRACIÓ GENERAL DE LA CCAA	49.202,68	0,00	0,00	0,00	34.975,45	14.227,23
2017	46503	CONSELL COMARCAL: PROGRAMA OCUPACIÓ JUVENIL	15.400,00	0,00	0,00	0,00	0,00	15.400,00
2017	55000	CONCESSIÓ CAFETERIA DEL CENTRE CULTURAL	700,00	0,00	0,00	0,00	700,00	0,00
2017	55001	CONCESSIÓ BAR DE LES PISCINES	774,93	0,00	0,00	0,00	324,00	450,93
<b>TOTAL</b>			<b>882.143,39</b>	<b>-46,52</b>	<b>41.446,29</b>	<b>0,00</b>	<b>209.865,74</b>	<b>630.784,84</b>



**b) Drets anul·lats**

## SITUACIÓ D'INGRESSOS. PRESSUPOST D'EXERCICIS TANCATS

### Drets a cobrar de pressupostos tancats. Drets anul·lats (Resum General per Ap.Press. (IGAE; per exercici/econòmica))

Exer.	Econ.	Descripció	Anul·lació de liquidacions	Ajornament i fraccionament	Total drets anul·lats
2007	11300	IMPOST SOBRE BÉNS INMOBLES DE NATURALESA URBANA	45,67	0,00	45,67
2007	11500	IMPOST SOBRE VEHICLES DE TRACCIÓ MECÀNICA	166,66	0,00	166,66
2008	11300	IMPOST SOBRE BÉNS INMOBLES DE NATURALESA URBANA	50,82	0,00	50,82
2008	11500	IMPOST SOBRE VEHICLES DE TRACCIÓ MECÀNICA	431,18	0,00	431,18
2008	30500	Taxes per la prestació de serveis públics bàsics. Cementiri.	9,13	0,00	9,13
2009	11300	IMPOST SOBRE BÉNS INMOBLES DE NATURALESA URBANA	60,48	0,00	60,48
2009	11500	IMPOST SOBRE VEHICLES DE TRACCIÓ MECÀNICA	797,87	0,00	797,87
2009	30500	Taxes per la prestació de serveis públics bàsics. Cementiri.	9,58	0,00	9,58
2010	11500	IMPOST SOBRE VEHICLES DE TRACCIÓ MECÀNICA	1.039,92	0,00	1.039,92
2010	30900	TAXA CEMENTIRI- MANTENIMENT	9,58	0,00	9,58
2011	11300	IMPOST SOBRE BÉNS INMOBLES DE NATURALESA URBANA	122,04	0,00	122,04
2011	11500	IMPOST SOBRE VEHICLES DE TRACCIÓ MECÀNICA	1.118,79	0,00	1.118,79
2011	30900	TAXA CEMENTIRI- MANTENIMENT	9,58	0,00	9,58
2012	11300	IMPOST SOBRE BÉNS INMOBLES DE NATURALESA URBANA	67,12	0,00	67,12
2012	11500	IMPOST SOBRE VEHICLES DE TRACCIÓ MECÀNICA	1.696,82	0,00	1.696,82
2012	11600	IMPOST SOBRE INCREMENT DE VALOR DELS TERRENYS DE NATURALESA URBANA	229,05	0,00	229,05
2012	30900	TAXA CEMENTIRI- MANTENIMENT	9,89	0,00	9,89
2013	11300	IMPOST SOBRE BÉNS INMOBLES DE NATURALESA URBANA	1.288,98	0,00	1.288,98
2013	11500	IMPOST SOBRE VEHICLES DE TRACCIÓ MECÀNICA	3.803,01	0,00	3.803,01
2013	11600	IMPOST SOBRE INCREMENT DE VALOR DELS TERRENYS DE NATURALESA URBANA	726,49	0,00	726,49
2013	30900	TAXA CEMENTIRI- MANTENIMENT	9,89	0,00	9,89
2013	45003	SUBVENCIÓ CENTRE DE DIA	2.959,70	0,00	2.959,70
2014	11500	IMPOST SOBRE VEHICLES DE TRACCIÓ MECÀNICA	3.979,62	0,00	3.979,62
2014	30900	TAXA CEMENTIRI- MANTENIMENT	9,89	0,00	9,89
2014	31202	TAXA CENTRE DE DIA	54,00	0,00	54,00
2014	31300	TAXA PAVELLO POLISPORTIU	240,00	0,00	240,00
2014	45080	ALTRES SUBVENCIIONS CORRENTS DE L'ADMINISTRACIÓ GENERAL DE LA CCAA	4.898,12	0,00	4.898,12
2015	11300	IMPOST SOBRE BÉNS INMOBLES DE NATURALESA URBANA	478,24	0,00	478,24
2015	11500	IMPOST SOBRE VEHICLES DE TRACCIÓ MECÀNICA	4.537,80	0,00	4.537,80
2015	11600	IMPOST SOBRE INCREMENT DE VALOR DELS TERRENYS DE NATURALESA URBANA	0,01	0,00	0,01

## SITUACIÓ D'INGRESSOS. PRESSUPOST D'EXERCICIS TANCATS

### Drets a cobrar de pressupostos tancats. Drets anul·lats (Resum General per Ap.Press. (IGAE; per exercici/econòmica))

Exer.	Econ.	Descripció	Anul·lació de liquidacions	Ajornament i fraccionament	Total drets anul·lats
2015	30900	TAXA CEMENTIRI- MANTENIMENT	9,89	0,00	9,89
2015	31200	TAXA LLAR D'INFANTS	120,24	0,00	120,24
2015	32100	LLICÈNCIES URBANÍSTIQUES	24,02	0,00	24,02
2015	55000	CONCESSIÓ CAFETERIA DEL CENTRE CULTURAL	1.252,43	0,00	1.252,43
2016	11300	IMPOST SOBRE BÉNS INMOBLES DE NATURALES A URBANA	1.708,64	0,00	1.708,64
2016	11500	IMPOST SOBRE VEHICLES DE TRACCIÓ MECÀNICA	5.490,94	0,00	5.490,94
2016	29000	IMPOST SOBRE CONSTRUCCIONS, INSTAL·LACIONS I OBRES	153,45	0,00	153,45
2016	30000	SERVEI DE PROVEÏMENT D'AIGUA, CLAVEGUERAM I RECOLLIDA D'ESCOMBRARIES	97,05	0,00	97,05
2016	30900	TAXA CEMENTIRI- MANTENIMENT	19,78	0,00	19,78
2016	31300	TAXA PAVELLO POLISPORTIU	40,00	0,00	40,00
2016	32100	LLICÈNCIES URBANÍSTIQUES	31,46	0,00	31,46
2016	32300	TAXES PER PLAQUES DE L·LICÈNCIES D'OBRES	45,10	0,00	45,10
2016	33500	TAXA PER OCUPACIÓ VIA PÚBLICA	725,76	0,00	725,76
2016	33700	TAXA PER OCUPACIÓ VIA PÚBLICA AMB PARADES DE MERCAT	96,00	0,00	96,00
2016	46106	DIPUTACIÓ: LLARS D'INFANTS	175,00	0,00	175,00
2016	55000	CONCESSIÓ CAFETERIA DEL CENTRE CULTURAL	558,38	0,00	558,38
2017	11300	IMPOST SOBRE BÉNS INMOBLES DE NATURALES A URBANA	794,90	0,00	794,90
2017	11500	IMPOST SOBRE VEHICLES DE TRACCIÓ MECÀNICA	199,03	0,00	199,03
2017	29000	IMPOST SOBRE CONSTRUCCIONS, INSTAL·LACIONS I OBRES	212,58	0,00	212,58
2017	30900	TAXA CEMENTIRI- MANTENIMENT	9,89	0,00	9,89
2017	31204	TAXA CENTRE CULTURAL: CURSOS I PROGRAMACIÓ TEATRE	634,00	0,00	634,00
2017	31300	TAXA PAVELLO POLISPORTIU	66,00	0,00	66,00
2017	32100	LLICÈNCIES URBANÍSTIQUES	116,66	0,00	116,66
2017	32300	TAXES PER PLAQUES DE L·LICÈNCIES D'OBRES	5,16	0,00	5,16
<b>TOTAL</b>			<b>41.446,29</b>	<b>0,00</b>	<b>41.446,29</b>

c) **Drets cancel·lats**

Llistat sense dades

### 3) Variació de resultats pressupostaris d'exercicis anteriors

Les variacions d'obligacions i drets a cobrar de pressupostos tancats, han suposat modificacions dels imports calculats com a resultat pressupostari en exercicis anteriors. L'impacte d'aquestes modificacions sobre els resultats d'exercicis anteriors es presenta en el quadre següent.

#### VARIACIÓ DE RESULTATS PRESSUPOSTARIS D'EX. ANTERIORS a 31/12/2018

	TOTAL VARIACIÓ DRETS	TOTAL VARIACIÓ OBLIGACIONS	VARIACIÓ DE RESULTATS PRESSUPOSTARIS D'EX. ANTERIORS
a) Operacions corrents	-41.492,81	0,00	-41.492,81
b) Operacions de capital	0,00	0,00	0,00
1. TOTAL VARIACIÓ OPERACIONS NO FINANCERES (a + b)	-41.492,81	0,00	-41.492,81
c) Actius financers	0,00	0,00	0,00
d) Passius financers	0,00	0,00	0,00
2. TOTAL VARIACIÓ OPERACIONS FINANCERES (c + d)	0,00	0,00	0,00
TOTAL (1+2)	-41.492,81	0,00	-41.492,81

### 24.3. Exercicis posteriors

#### 1) Compromisos de despesa a càrrec de pressupostos d'exercicis posteriors

Els compromisos de despesa adquirits durant l'exercici, així com en els precedents, imputables a pressupostos d'exercicis successius, presenten el següent detall.

Llistat sense dades

**2) Compromisos d'ingrés a càrrec de pressupostos d'exercicis posteriors**

Els compromisos d'ingrés concertats durant l'exercici, així com els concertats en exercicis anteriors, que tinguin repercussió en pressupostos d'exercicis posteriors, presenten el següent detall.



Llistat sense dades

#### **24.4. Execució de projectes de despesa**

Informació individualitzada dels projectes de despesa que estan en execució a 1 de gener o que s'han iniciat en l'exercici, amb el detall següent:

##### **1) Resum d'execució**

## PRESSUPOST DE DESPESES

### EXECUCIÓ DE PROJECTES DE DESPESES. 1. RESUM D'EXECUCIÓ

Projecte	Subprojecte	Denominació	Any	Duració (anys)	Despesa prevista	Despesa compromesa	OBLIGACIONS RECONEGUDES			Despesa pendent de realitzar	Finançament afectat
							Inicial	En l'exercici	Total		
001	01	* 3A FASE OBRES PLAÇA ERA DEL CASTELL	2018	1	0,00	0,00	0,00	0,00	0,00	0,00	700.000,00
002	02	* MAQUINÀRIA ASCENSOR OAC	2018	1	0,00	19.541,50	0,00	0,00	0,00	0,00	0,00
003	03	* ADEQUACIÓ SENYALITZACIÓ HORITZONAL I VERTICAL	2018	1	14.694,71	34.069,48	0,00	14.694,71	14.694,71	0,00	0,00
004	04	* CLIMATITZACIÓ CENTRE DE DIA	2018	2	0,00	0,00	0,00	0,00	0,00	0,00	35.000,00
005	05	* MAQUINÀRIA I MATERIAL TÈCNIC PAVELLÓ	2018	1	21.137,31	21.137,31	0,00	21.137,31	21.137,31	0,00	0,00
006	06	* INSTAL·LACIONS JOCS MEDITAERRANS 2018	2018	1	0,00	0,00	0,00	0,00	0,00	0,00	0,00
007	07	* INVERSIÓ SISTEMES INFORMÀTICS	2018	2	9.335,16	9.335,16	0,00	9.335,16	9.335,16	0,00	0,00
008	08	* ARRANJAMENT CAMÍ MAS CREMAR. CONSELL COMARCAL	2018	1	0,00	0,00	0,00	0,00	0,00	0,00	0,00
009	9	* URBANITZACIÓ VIAL ZONA ESPORTIVA I PISTA OBERTA	2018	1	0,00	0,00	0,00	0,00	0,00	0,00	540.000,00
010	10	* TANCAMNET PATI CENTRE DIA	2018	1	0,00	0,00	0,00	0,00	0,00	0,00	0,00
011	11	* INSTAL·LACIÓ CÀMERAS SEGURETAT PAVELLÓ	2018	1	0,00	0,00	0,00	0,00	0,00	0,00	0,00
012	12	* ARRANJAMENT TERRA GIMNÀS ESCOLA	2018	2	11.011,36	11.011,36	0,00	11.011,36	11.011,36	0,00	0,00
013	13	*	2018	1	0,00	0,00	0,00	0,00	0,00	0,00	0,00
014	14	*	2018	2	4.599,82	4.599,82	0,00	4.599,82	4.599,82	0,00	0,00
015	15	* MATERIAL ÚS PÚBLIC (DEA)	2018	2	5.393,24	5.393,24	0,00	5.393,24	5.393,24	0,00	0,00
016	16	* MOBILIARI UBRÀ	2018	1	0,00	0,00	0,00	0,00	0,00	0,00	0,00
017	17	* ACCIONS URBANÍSTIQUES PUNTUALS	2018	1	0,00	0,00	0,00	0,00	0,00	0,00	0,00
018	18	* ACTUACIONS CENTRES EDUCATIUS	2018	2	1.127,33	1.127,33	0,00	1.127,33	1.127,33	0,00	0,00
019	19	* MILLORES ENLLUMENAT PÚBLIC	2018	2	14.039,63	14.039,63	0,00	14.039,63	14.039,63	0,00	0,00

## PRESSUPOST DE DESPESES

### EXECUCIÓ DE PROJECTES DE DESPESES. 1. RESUM D'EXECUCIÓ

Projecte	Subprojecte	Denominació	Any	Duració (anys)	Despesa prevista	Despesa compromesa	OBLIGACIONS RECONEGUDES		Total	Despesa pendent de realitzar	Finançament afectat
							Inicial	En l'exercici			
020	20	*	2018	2	181,50	13.584,55	0,00	181,50	181,50	0,00	0,00
021	21	* MATERIAL ACONDICIONAMENT PISCINA	2018	1	0,00	0,00	0,00	0,00	0,00	0,00	0,00
022	22	* INVERSIÓ BAR PISCINES	2018	1	0,00	0,00	0,00	0,00	0,00	0,00	0,00
<b>TOTAL</b>					<b>81.520,06</b>	<b>133.839,38</b>	<b>0,00</b>	<b>81.520,06</b>	<b>81.520,06</b>	<b>0,00</b>	<b>1.275.000,00</b>

**2) Anualitats pendents**

## PRESSUPOST DE DESPESES

### EXECUCIÓ DE PROJECTES DE DESPESES. 2.ANUALITATS PENDENTS

Any	Projecte	Subprojecte	Denominació	DESPESA PENDENT DE REALITZAR			Anys successius
				2019	2020	2021	
2018	001	01	3A FASE OBRES PLAÇA ERA DEL CASTELL	0,00	0,00	0,00	0,00
2018	002	02	MAQUINÀRIA ASCENSOR OAC	0,00	0,00	0,00	0,00
2018	003	03	ADEQUACIÓ SENYALITZACIÓ HORIZONTAL I VERTICAL	0,00	0,00	0,00	0,00
2018	004	04	CLIMATITZACIÓ CENTRE DE DIA	0,00	0,00	0,00	0,00
2018	005	05	MAQUINÀRIA I MATERIAL TÈCNIC PAVELLÓ	0,00	0,00	0,00	0,00
2018	006	06	INSTAL·LACIONS JOCS MEDITAERRANS 2018	0,00	0,00	0,00	0,00
2018	007	07	INVERSIÓ SISTEMES INFORMÀTICS	0,00	0,00	0,00	0,00
2018	008	08	ARRANJAMENT CAMÍ MAS CREMAR. CONSELL COMARCAL	0,00	0,00	0,00	0,00
2018	009	9	URBANITZACIÓ VIAL ZONA ESPORTIVA I PISTA OBERTA	0,00	0,00	0,00	0,00
2018	010	10	TANCAMNET PATI CENTRE DIA	0,00	0,00	0,00	0,00
2018	011	11	INSTAL·LACIÓ CÀMERAS SEGURETAT PAVELLÓ	0,00	0,00	0,00	0,00
2018	012	12	ARRANJAMENT TERRA GIMNÀS ESCOLA	0,00	0,00	0,00	0,00
2018	013	13		0,00	0,00	0,00	0,00
2018	014	14		0,00	0,00	0,00	0,00
2018	015	15	MATERIAL ÚS PÚBLIC (DEA)	0,00	0,00	0,00	0,00
2018	016	16	MOBILIARI UBRÀ	0,00	0,00	0,00	0,00
2018	017	17	ACCIONS URBANÍSTIQUES PUNTUALS	0,00	0,00	0,00	0,00
2018	018	18	ACTUACIONS CENTRES EDUCATIUS	0,00	0,00	0,00	0,00
2018	019	19	MILLORES ENLLUMENAT PÚBLIC	0,00	0,00	0,00	0,00
2018	020	20		0,00	0,00	0,00	0,00

## PRESSUPOST DE DESPESES

### EXECUCIÓ DE PROJECTES DE DESPESES. 2.ANUALITATS PENDENTS

Any	Projecte	Subprojecte	Denominació	DESPESA PENDENT DE REALITZAR			
				2019	2020	2021	Anys successius
2018	021	21	MATERIAL ACONDICIONAMENT PISCINA	0,00	0,00	0,00	0,00
2018	022	22	INVERSIÓ BAR PISCINES	0,00	0,00	0,00	0,00
			<b>TOTAL</b>	<b>0,00</b>	<b>0,00</b>	<b>0,00</b>	<b>0,00</b>

#### **24.5. Despeses amb finançament afectat**

A continuació s'informa per a cada despesa amb finançament afectat de les desviacions de finançament per agent, tant de l'exercici com acumulades.



## DESVIACIONS DE FINANÇAMENT PER AGENT

### DESVIACIONS DE FINANÇAMENT

CODI DE DESPESA	DESCRIPCIÓ	AGENT FINANÇADOR			DESVIACIONS DE L'EXERC.		DESVIACIONS ACUMULADES	
		TERCER	APLICACIÓ PRESSUPOSTÀRIA	COEFICIENT FINANÇADOR	POSITIVES	NEGATIVES	POSITIVES	NEGATIVES
2018-001-01	3A FASE OBRES PLAÇA ERA DEL CASTELL	Entitats financeres	2018/1/91302/01	0,00	700.000,00	0,00	700.000,00	0,00
2018-004-04	CLIMATITZACIÓ CENTRE DE DIA	Entitats financeres	2018/1/91302/01	0,00	35.000,00	0,00	35.000,00	0,00
2018-006-06	INSTAL·LACIONS JOCS MEDITAERRANS 2018	Diputació	2018/1/76107/01	0,00	0,00	0,00	0,00	0,00
2018-008-08	ARRANJAMENT CAMÍ MAS CREMAR. CONSELL COMARCAL	Altres	2018/1/76500/01	0,00	0,00	0,00	0,00	0,00
2018-009-9	URBANITZACIÓ VIAL ZONA ESPORTIVA I PISTA OBERTA	Entitats financeres	2018/1/91302/01	0,00	540.000,00	0,00	540.000,00	0,00
				<b>TOTAL</b>	<b>1.275.000,00</b>	<b>0,00</b>	<b>1.275.000,00</b>	<b>0,00</b>

## **24.6. Romanent de Tresoreria**

Informació sobre el romanent de tresoreria segons el següent detall:

## ROMANENT DE TRESORERIA a 31/12/2018

COMPONENTS		IMPORTS ANY 2018	IMPORTS ANY ANTERIOR 2017
1. (+) Fons líquids		4.465.276,99	2.081.816,58
2. (+) Drets pendents de cobrament		1.136.569,69	905.657,12
(+ ) del pressupost corrent	447.357,91		325.923,91
(+ ) de pressupostos tancats	630.784,84		556.219,48
(+ ) d'operacions no pressupostàries	58.426,94		23.513,73
3. (-) Obligacions pendents de pagament		534.224,11	713.700,39
(+ ) del pressupost corrent	354.241,23		453.920,95
(+ ) de pressupostos tancats	18,52		1.312,47
(+ ) d'operacions no pressupostàries	179.964,36		258.466,97
4. (+) Partides pendents d'aplicació		-1.843,19	104.668,59
(-) cobraments efectuats pendents d'aplicació definitiva	2.143,19		1.763,33
(+ ) pagaments efectuats pendents d'aplicació definitiva	300,00		106.431,92
I. Romanent de tresoreria total (1 + 2 - 3 + 4)		5.065.779,38	2.378.441,90
II. Saldos de cobrament dubtós		117.273,55	581.096,04
III. Excés de finançament afectat		1.275.000,00	0,00
IV. Romanent de tresoreria per a despeses generals (I - II - III)		3.673.505,83	1.797.345,86

## **25. Indicadores financieros, patrimoniales i presupostaris**

---

A continuació es presenten diversos indicadors que mostren l'activitat i la situació de l'entitat des dels punts de vista financer, patrimonial i presupostari.

### **1) Indicadors financers i patrimonials**

Permeten conèixer la situació econòmica-financera de l'entitat.

Llistat sense dades

### **2) Indicadors presupostaris**

Permeten conèixer l'evolució i la gestió del pressupost realitzada durant l'exercici.

Llistat sense dades

## **26. Informació sobre el cost de les activitats**

---

La informació sobre el cost de las activitats s'elabora, almenys, pels serveix i activitats que es financen amb taxes o preus públics.

### **2) Resum general de costos de l'entitat**

Llistat sense dades

### **3) Resum del cost per elements de les activitats**

Llistat sense dades

#### **4) Resum de costos per activitat**

Llistat sense dades

#### **5) Resum que relaciona costos i ingressos de les activitats**

Llistat sense dades

### **27. Indicadors de gestió**

---

Els indicadors de gestió son instruments de mesurament elegits com a variables rellevants que informen sobre aspectes globals o concrets de l'entitat, atenent, especialment, l'avaluació de l'eficàcia, l'eficiència i l'economia en la prestació, almenys, dels serveis o activitats finançats amb taxes o preus públics.

#### **3) Indicadors d'eficàcia**

Llistat sense dades

#### **6) Indicadors d'eficiència**

Llistat sense dades

#### **7) Indicador d'economia**

Llistat sense dades

## **8) Indicador de mitjans de producció**

Llistat sense dades

### **28. Fets posteriors al tancament**

---

La informació a consignar en aquest apartat tracta sobre els següents temes:

Fets posteriors que posen de manifest circumstàncies que ja existien en la data de tancament de l'exercici i que, per aplicació de les normes de registre i valoració, suposen la inclusió d'un ajust en les xifres contingudes en els documents que integren els comptes anuals.

Fets posteriors que posen de manifest circumstàncies que ja existien en la data de tancament de l'exercici que no han suposat, d'acord amb la seva naturalesa, la inclusió d'un ajust en les xifres contingudes en els comptes anuals, si bé la informació continguda en la memòria s'ha de modificar d'acord amb el fet posterior esmentat.

Els fets posteriors que mostrin condicions que no existien al tancament de l'exercici i que siguin tan importants que, si no se subministra informació sobre això, podria afectar la capacitat d'avaluació dels usuaris dels comptes anuals.

El detall dels diferents tipus de fets es el següent: